



# PREFEITURA MUNICIPAL DE SANTALUZ

PC CORONEL JOSE LEITAO - CENTRO

CNPJ: 13.807.870/0001-19 - CEP: 48.880-000 - SANTALUZ - BA

## NOTA DE LIQUIDAÇÃO

PROCESSO ADM: 009-2025

EMPENHO: 290 / 2025

Nº SUB-EMPENHO: 2550

Data do Sub-Empenho: 10/10/2025 TIPO DO EMPENHO: Estimativo

### FORNECEDOR

Nome: 5416 - GLOBAL MATERIAIS, SERVICOS E MANUTENCAO LTDA  
 Endereço: ALAMEDA SALVADOR, 001057  
 Bairro: CAMINHO DAS ARVORES  
 CNPJ: 23.694.541/0001-62 Insc. Estadual:  
 Conta Corrente: 98783-1 Agência: 0334  
 Tipo PIX: Nº PIX:  
 Cidade: CPF:  
 Banco: 341 - ITAÚ UNIBANCO S.A. RG: Estado:

### DOTAÇÃO ORÇAMENTÁRIA

Reduzido: 1007.4451.1500 - ORÇAMENTÁRIO E SUPLEMENTAR Data do Empenho: 28/04/2025  
 Unidade: 1201 - SECRETARIA MUNICIPAL DE INFRAESTRUTURA  
 Função: 15 - Urbanismo  
 Sub-Função: 451 - Infra-estrutura Urbana  
 Programa: 008 - INFRAESTRUTURA E DESENVOLVIMENTO ECONÔMICO SUSTENTÁVEL  
 Ação: 1.007 - Investimentos em Obras Estruturantes  
 Elemento: 4.4.90.51.00 - Obras e Instalações  
 Fonte: 1500 - Recursos não Vinculados de Impostos  
 Sub-Elemento: 4.4.90.51.01 - OBRAS E INSTALACOES (MAO DE OBRA)

Modalidade: Pregão eletrônico	Nº Lic.: 003-2025PE	Saldo Anterior	Valor do Empenho	Saldo Atual
Convênio:	Contrato: 001-2025ARP	858.304,92	80.000,00	778.304,92
Patrimônio: -				

### HISTÓRICO

REFERENTE À REGISTRO DE PREÇO PARA EVENTUAL CONTRATAÇÃO DE EMPRESA ESPECIALIZADA PARA, SOB DEMANDA, PRESTAR SERVIÇOS COMUNS DE ENGENHARIA INERENTES À MANUTENÇÃO DOS PRÉDIOS PÚBLICOS, COM FORNECIMENTO DE PEÇAS, MATERIAIS, FERRAMENTAS, EQUIPAMENTOS E MÃO DE OBRA, SEM REGIME DE DEDICAÇÃO EXCLUSIVA, NA FORMA ESTABELECIDA NO TERMO DE REFERÊNCIA, E NAS PLANILHAS DE SERVIÇOS E INSUMOS DIVERSOS, DESCRITOS NO SISTEMA NACIONAL DE PESQUISA DE CUSTOS E ÍNDICES DA CONSTRUÇÃO CIVIL-SINAPI E NA TABELA ORSE - ORÇAMENTO DE OBRAS DE SERGIPE (BRASIL), MANUTENÇÃO E REFORMA DO CENTRO DE ABASTECIMENTO DO DISTRITO DO PEREIRA. LICITAÇÃO 003-2025PE, CONTRATO: 001-2025ARP. OBRA Nº 013/2025. BOLETIM DE MEDIÇÃO: 03. PERÍODO DE MEDIÇÃO: 01/09/2025 À 30/09/2025. NFS-e 2025565.

Movimentação Empenho		
Saldo Anterior	Sub-Empenho	Saldo Atual
188.304,67	82.329,48	105.975,19

Data do Empenho: 28/04/2025 Data do Liquidação: 10/10/2025

### RETENÇÕES

Código	Descrição	Valor
2.1.8.8.1.01.02.00.00.002	CONTRIBUIÇÃO AO RGPS - Fonte 1500 INSS	1.440,77
2.1.8.8.1.01.04.00.00.002	IRRF - Fonte 1500	987,95
2.1.8.8.1.01.08.00.00.002	ISS - Fonte 1500	2.058,24
## Setenta e sete mil e oitocentos e quarenta e dois reais e cinquenta e dois centavos ##		4.486,96
		<b>Valor Retido</b>
		<b>Valor Líquido</b> 77.842,52

### DOCUMENTOS COMPROBATÓRIOS

NOTA FISCAL	Data Emissão	Número	Série	Sub-Série	Data Validade	Valor R\$
	08/10/2025	2025565	U			82.329,48
Quantidade: 1	Total:					82.329,48

### DESDOBRAMENTOS (PCASP)

Código	Descrição	Valor R\$
123210601	LIQUIDAÇÃO OBRAS EM ANDAMENTO	82.329,48

Declaro que os materiais foram recebidos e/ou serviços prestados em 10/10/2025.

ARISMÁRIO BARBOSA JUNIOR  
 Prefeito Municipal  
 Matrícula: 6422

Declaro que a despesa relativa a nota de empenho supra está liquidada em 10/10/2025, podendo efetuar o pagamento.

NAIARA DA CUNHA CARMO,  
 Contador(a)  
 Matrícula: 6408

DOCUMENTAÇÃO CONFERIDA

EM 15/10/25

CARLOS ANTONIO DA SILVA FILHO

CONTROLADOR INTERNO

PORTARIA 014/2025

SIAFC -









# PREFEITURA MUNICIPAL DE SANTALUZ

Av. Getúlio Vargas - Centro Administrativo Cep: 48.880-000 - Santaluz-BA.  
Telefone: 75 3265-2843 www.santaluz.ba.gov.br



Santaluz, 08/10/2025

A empresa:

GLOBAL CONSTRUÇÕES SERVIÇOS E MANUTENÇÕES LTDA; CNPJ: 23.694.541/0001-62.

Endereço:

AV. Santos Dumont 1883, andar 3, sala 305, centro – LAURO DE FREITAS - BA, CEP 42702-400

ORIENTAÇÕES PARA EMPENHO
<b>FONTE DE PAGAMENTO:</b>
SECRETÁRIA DE INFRAESTRUTURA
<b>AÇÃO:</b>
RECURSO PRÓPRIO
<b>HISTÓRICO:</b>
OBRA DE MANUTENÇÃO E REFORMA COM FORNECIMENTO DE MATERIAIS, FERRAMENTAS, EQUIPAMENTOS E MÃO DE OBRA DO CENTRO DE ABASTECIMENTO DO DISTRITO DE PEREIRA – NO MUNICÍPIO DE SANTALUZ-BA
<b>Processo Licitatório:</b> Pregão eletrônico 003/2025
<b>Contrato:</b> 001/2025 <b>Processo administrativo:</b> 009-2025 <b>Nº da obra:</b> 013/2025
<b>Nº da Nota Fiscal (Matricula):</b> 2025565 <b>VALOR DA NOTA:</b> R\$ 82.329,48 <b>PERÍODO DA MEDIÇÃO:</b> 01/09/2025 a 30/09/2025 <b>DOCUMENTOS EM ANEXO.</b> <b>RELATÓRIO FOTOGRAFICO, CERTIDÕES, NOTA FISCA, BM 03, RDO, RELATÓRIO DA GFIP CP 08, DCTFWEB CP 08.</b>
<b>CONTA:</b> AGÊNCIA 0334 C/C: 98783-1 BANCO ITAÚ
Recurso - PRÓPRIO

Atenciosamente,

Fiscal de contratos







**MUNICÍPIO DE LAURO DE FREITAS**  
**Secretaria da Fazenda**  
**Coordenação Tributária**  
**Nota Fiscal de Serviços Eletrônica - NFS-e**

Número da Nota  
**2025565**  
 Data e Hora de Emissão  
**08/10/2025 10:57:35**  
 Código de Verificação  
**D46B22B8A**

A autenticidade desta Nota Fiscal de Serviços Eletrônica, poderá ser confirmada na página da MUNICÍPIO DE LAURO DE FREITAS na Internet, no endereço <http://www.laurodefreitas.ba.gov.br> ou através da leitura do QR Code.

**PRESTADOR DE SERVIÇOS**

CPF/CNPJ: **23.694.541/0001-62** Inscrição Estadual  
 Inscrição **0010045273**  
 Nome/Razão **GLOBAL CONSTRUÇÕES SERVIÇOS E MANUTENÇÕES LTDA**  
 Endereço: **AVENIDA SANTOS DUMONT, 1883, ANDAR 3 SALA 305**  
 Bairro: **Centro** Município: **LAURO DE FREITAS** UF: **BA**  
 CEP: **42702-400** Email: **RODRIGO\_DDD91@HOTMAIL.COM**

**TOMADOR DE SERVIÇOS**

CPF/CNPJ/CRI: **13.807.870/0001-19** Inscrição Estadual: **00000000**  
 Inscrição  
 Nome/Razão **MUNICÍPIO DE SANTALUZ**  
 Endereço: **praça coronel José leitão, 06**  
 Bairro: **CENTRO** Município: **SANTALUZ** UF: **BA**  
 CEP: **48880-000** Email:

LOCAL DA PRESTAÇÃO DO(S) SERVIÇO(S): **Santaluz**

**DISCRIMINAÇÃO DOS SERVIÇOS**

OBRA DE MANUTENÇÃO DO CENTRO DE ABASTECIMENTO DO PEREIRA - MUNICÍPIO DE SANTALUZ BA.  
 Nº DA ATA: 001/2025  
 Nº DO PROCESSO ADMINISTRATIVO: 009/2025  
 Nº DA O.S: 013/2025  
 BM: 03  
 PERÍODO DA MEDIÇÃO: 01/09/2025 À 30/09/2025  
 VALOR TOTAL: R\$ 82.329,48  
 VL MÃO DE OBRA 50%: R\$ 41.164,74  
 VALOR DE MATERIAL 50%: R\$ 41.164,74  
 BC DE INSS: R\$ 41.164,74 x 3,5%: R\$ 1.440,77  
 BC DE ISS: R\$ 41.164,74 x 2,50%: R\$ 1.029,12  
 VALOR LÍQUIDO: R\$ 79.859,59  
 DADOS BANCARIOS: BANCO SANTANDER AG: 3747 C/C: 130091430

DECLARO PARA OS DEVIDOS FINS QUE:  
 O(s) serviço(s) foi(ram) presta lo(s)  
 O(s) Material(is) foi(ram) recebido(s)  
 A(s) Obra(s) foi(ram) efetuada(s)  
 08.10.25 Assinatura  
 Franklin de Sousa

VALOR TOTAL DA NOTA FISCAL : R\$ **82.329,48**

ATIVIDADE

**0004299599 - Outras Obras De Engenharia Civil Não Especifi**

ITEM DA LISTA DE SERVIÇOS: ( Lei Municipal 1572/2015 )

**07.02 - Execução, por administração, empreitada ou subempreitada, de obras de construção civil, hidráulica ou elétrica e de outras obras semelhantes, inclusive sondagem, perfuração de poços, escavação, drenagem e**

Valor Total Deduções (R\$)	Base de Cálculo (R\$)	Alíquota (%)	Valor do ISS (R\$)	ISSQN Retido (R\$)
41.164,74	41.164,74	2,50	1029,12	Sim

**RETENÇÃO DE IMPOSTOS**

PIS (R\$)	COFINS (R\$)	INSS (R\$)	IRRF (R\$):	CSLL (R\$):	OUTRAS RETENÇÕES (R\$):
0,00	0,00	1.440,77	0,00	0,00	0,00

VALOR LÍQUIDO DA NOTA FISCAL : R\$ **79.859,59**

**INFORMAÇÕES COMPLEMENTARES**

Competência: 10/2025 - Tributado fora do Município de Lauro de Freitas - Responsável Recolhimento: Tomador



Autentique  
Via QR Code

Percentual de Total da Dedução: **50,0%**





PREFEITURA MUNICIPAL DE SANTA LUZ  
PRAÇA DO TANQUE GRANDE  
13.807.870/0001-19

DOCUMENTO DE ARRECAÇÃO MUNICIPAL - DAM

# ISSQN Terceiros

Nº DAM: 540547	CONTRIBUINTE 31124 - GLOBAL CONSTRUCOES SERVICOS E MANUTENCOES LTDA			INSCRIÇÃO:
TIPO / NOME LOGRADOURO: SANTOS DUMONT				NÚMERO: 1883
COMPLEMENTO: ANDAR 3 SALA 305	BAIRRO: CENTRO	MUNICÍPIO: LAURO DE FREITAS	UF: BA	
DOCUMENTOS				
C.N.P.J. / CPF: 23.694.541/0001-62	R.G.:	ORGÃO		
TOMADOR				
CONTRIBUINTE TOMADOR: PREFEITURA MUNICIPAL DE SANTALUZ			C.N.P.J. / CPF: 13.807.870/0001-19	
COMPOSIÇÃO DO TRIBUTO				
Base Cálculo: 41.164,74	Alíquota (%): 5,000	Valor R\$: 2.058,24	Taxa Expediente R\$:	Valor Total R\$: 2.058,24
DADOS PARA PAGAMENTO				
DATA LANÇAMENTO: 13/10/2025	MES REFERÊNCIA: Outubro	EXERCÍCIO: 2025	DATA EMISSÃO: 13/10/2025 11:57:19	DATA DE VENCIMENTO: 10/11/2025
INSTRUÇÕES: 1- PAGÁVEL NAS AGENCIAS E CASH ELETRÔNICO DA CAIXA ECONÔMICA E BANCO DO BRASIL 2- RECEBER ATÉ A DATA DE VENCIMENTO 3- NF-e Nº 2025565 - DATA DE EMISSÃO: 08-10-2025			(=) VALOR DEVIDO - R\$	2.058,24
			(-) VALOR DO DESCONTO - R\$	
			(+) CORREÇÃO MONETÁRIA - R\$	
			(+) MULTA DE MORA - R\$	
			(+) JUROS DE MORA - R\$	
			(=) VALOR A PAGAR - R\$	2.058,24



Operador: Daniele Nicodemos Da Silva



8173000020 . 2

58243906202 . 4

51110010500 . 2

00054054712 . 2

## AUTENTICAÇÃO MECÂNICA

VIA CONTRIBUINTE

DESTAQUE AQUI

VALIDO SOMENTE SE AUTENTICADO MECANICAMENTE POR BANCO AUTORIZADO



8173000020 . 2

58243906202 . 4

51110010500 . 2

00054054712 . 2

ATENÇÃO: NÃO AMASSE, NÃO DOBRE, NÃO PERFURE



PREFEITURA MUNICIPAL DE SANTA LUZ  
13.807.870/0001-19  
PRAÇA DO TANQUE GRANDE

DOCUMENTO DE ARRECAÇÃO MUNICIPAL - DAM

# ISSQN Terceiros



MES REFERÊNCIA: Outubro	Nº DAM: 540547	EXERCÍCIO: 2025	DATA: 13/10/2025 11:57:19	DATA VENCIMENTO: 10/11/2025
INSCRIÇÃO			(=) VALOR DEVIDO - R\$	2.058,24
GLOBAL CONSTRUCOES SERVICOS E			(=) VALOR A PAGAR - R\$	2.058,24







PREFEITURA MUNICIPAL DE SANTA LUZ  
PRAÇA DO TANQUE GRANDE  
13.807.870/0001-19

DOCUMENTO DE ARRECAÇÃO MUNICIPAL - DAM  
I.R.R.F - 2025

I.R.R.F

Nº DAM: 540546	CONTRIBUINTE 31124 - GLOBAL CONSTRUCOES SERVICOS E MANUTENCOES	INSCRIÇÃO: 31124	
TIPO / NOME LOGRADOURO: AV SANTOS DUMONT		NÚMERO: 1883	
COMPLEMENTO: ANDAR 3 SALA 305	BAIRRO: CENTRO	MUNICÍPIO: LAURO DE FREITAS UF: BA	
<b>DOCUMENTOS</b>			
C.P.F.:	R.G.:	ORGÃO C.N.P.J.: 23.694.541/0001-62	
<b>DESCRIÇÃO DA ATIVIDADE</b>			
CÓDIGO ATIV: 433	ESPECIFICAÇÃO: I.R.R.F		
<b>COMPOSIÇÃO DO TRIBUTO</b>			
Base Cálculo:	Quantidade/Alíquota (%) 1,000	Valor UFPM: 1,000 Valor R\$ 987,95 Taxa Expediente R\$: Valor Total R\$: 987,95	
<b>DADOS PARA PAGAMENTO</b>			
DATA LANÇAMENTO: 13/10/2025	PARCELA: 1/1	EXERCÍCIO 2025 DATA EMISSÃO: 13/10/2025 11:55:54 DATA DE VENCIMENTO: 31/10/2025	
Composição do Imposto/Lançamentos		  	
Valor do Tributo: 987,95	Vlr. Devido sem Desconto (VD): 987,95		(=) VALOR DEVIDO - R\$ 987,95
Taxa de Expediente: 987,95	Vlr. do Desconto: 0,00		(-) VALOR DO DESCONTO - R\$
Valor de Base Calculo: 987,95	Vlr. Devido com Desconto: 987,95		(+) CORREÇÃO MONETÁRIA - R\$
			(+) MULTA DE MORA - R\$
			(+) JUROS DE MORA - R\$
INSTRUÇÕES: NF-e Nº 2025565 - Data de emissão: 08-10-2025		(=) VALOR A PAGAR - R\$ 987,95	

Operador: Daniele Nicodemos Da Silva



8179000009 . 9

87953906202 . 3

51031010100 . 9

00054054607 . 4

AUTENTICAÇÃO MECÂNICA

VIA CONTRIBUINTE

DESTAQUE AQUI

VÁLIDO SOMENTE SE AUTENTICADO MECANICAMENTE POR BANCO AUTORIZADO



8179000009 . 9

87953906202 . 3

51031010100 . 9

00054054607 . 4

ATENÇÃO: NÃO AMASSE, NÃO DOBRE, NÃO PERFURE



PREFEITURA MUNICIPAL DE SANTA LUZ  
PRAÇA DO TANQUE GRANDE  
13.807.870/0001-19

DOCUMENTO DE ARRECAÇÃO MUNICIPAL - DAM  
I.R.R.F - 2025

I.R.R.F

PARCELA: 1/1	Nº DAM: 540546	EXERCÍCIO 2025	DATA EMISSÃO: 13/10/2025 11:55:54	DATA VENCIMENTO: 31/10/2025
INSCRIÇÃO: 31124			(=) VALOR DEVIDO - R\$	987,95
GLOBAL CONSTRUCOES SERVICOS E			(=) VALOR A PAGAR - R\$	987,95





ESTADO DA BAHIA  
PREFEITURA DE SANTALUZ  
Controladoria Interna do Município



ORDEM DE SERVIÇO

OBRA Nº 013/2025

ATA Nº 001-2025

PROCESSO ADMINISTRATIVO Nº 009-2025

MODALIDADE – PREGÃO ELETRÔNICO DE REGISTRO PREÇO Nº 003-2025

INÍCIO DA OBRA – 22/04/2025

PRAZO DE CONCLUSÃO – 21/04/2026

VALOR DA OBRA: 694.312,90

A Prefeitura Municipal de Santaluz, considerando o Processo de Pregão Eletrônico de Registro de Preço 015-2022, autoriza a empresa GLOBAL MATERIAIS SERVIÇOS E MANUTENÇÃO- CNPJ n.º 23.694.541/0001-62, com endereço na Alameda Salvador nº 001057 – Ed. Salvador Shopping Business – Torre Europa – sala 103 - Caminho das Árvores – Salvador – Bahia – Para Iniciar a Obra de Manutenção do Centro de Abastecimento do Pereira - Município de Santaluz– Bahia conforme Ata nº 001-2025

Santaluz - Bahia, 22 de Abril de 2025.

ARISMÁRIO BARBOSA JÚNIOR  
PREFEITO MUNICIPAL







**Obra** Obra de Manutenção do Centro de Abastecimento do Pereira - Município de Santaluz  
**Bancos** SINAPI - Bahia ORSE - Sergipe  
**B.D.I.** 22,0%  
**Período:** 01/ 09/2025 À 30/09/2025  
**Ata:** 001/2025  
**Início da Obra :** 23/04/2025  
**Processo ADM:** 009/2025  
**Nº da ODS:** 013/2025  
**Medição do Período:** R\$ 82.329,48

Orçamento Sintético

Item	Código	Banco	Descrição	Und	Quant.	Valor Unit com BDI	TOTAL C/ DESCONTO (25%)	MEIÇÃO 03		ACUMULADO		SALDO	%
								QUANT.	PREÇO TOTAL	QUANT.	PREÇO TOTAL		
1			<b>SERVIÇOS PRELIMINARES</b>			<b>685,93</b>	<b>R\$ 76.486,89</b>						
1.23	66	ORSE	Tapume em chapa compensada naval 1,60 x 2,20 m, esp. = 15 mm (1 uso) - Rev 03_2023	m²	193,71	179,31	R\$ 26.050,61		R\$ 0,00	193,71	R\$ 26.050,61	R\$ 0,00	0%
1.5	12346	ORSE	Remoção de esquadria de alumínio e vidro Rev. 01 - 03/2022	m²	28,8	21,69	R\$ 468,50		R\$ 0,00	28,80	R\$ 468,50	R\$ 0,00	0%
1.6	97644	SINAPI	REMOÇÃO DE PORTAS, DE FORMA MANUAL, SEM REAPROVEITAMENTO. AF_09/2023	m²	40,32	12,98	R\$ 392,52		R\$ 0,00	40,32	R\$ 392,52	R\$ 0,00	0%
1.8	97663	SINAPI	REMOÇÃO DE LOUÇAS, DE FORMA MANUAL, SEM REAPROVEITAMENTO. AF_09/2023	UN	5	17,16	R\$ 64,35		R\$ 0,00	5,00	R\$ 64,35	R\$ 0,00	0%
1.11	97622	SINAPI	DEMOLIÇÃO DE ALVENARIA DE BLOCO FURADO, DE FORMA MANUAL, SEM REAPROVEITAMENTO. AF_09/2023	m³	71,60	76,15	R\$ 4.088,97		R\$ 0,00	71,60	R\$ 4.088,97	R\$ 0,00	0%
1.13	13	ORSE	Demolição de concreto manualmente	m³	46,1	314,01	R\$ 10.866,32		R\$ 0,00	46,14	R\$ 10.866,32	R\$ 0,00	0%
1.14	16	ORSE	Demolição manual de piso cimentado sobre lastro de concreto - Rev 01	m²	124,8	31,26	R\$ 2.925,94		R\$ 0,00	124,80	R\$ 2.925,94	R\$ 0,00	0%
1.16	100938	SINAPI	TRANSPORTE COM CAMINHÃO BASCULANTE DE 10 M³, EM VIA INTERNA (DENTRO DO CANTEIRO - UNIDADE: M3XKM). AF_07/2020	M3XKM	1333,43	9,33	R\$ 9.330,68		R\$ 0,00	1.333,43	R\$ 9.330,68	R\$ 0,00	0%
1.17	22	ORSE	Demolição de revestimento cerâmico ou azulejo	m²	120,3	24,04	R\$ 2.169,01		R\$ 0,00	120,30	R\$ 2.169,01	R\$ 0,00	0%
1.22	13435	ORSE	Demolição de estrutura metálica de cobertura, incluindo telhado, pilares, vigas e terças - Obra Reforma do palácio de Veraneio	un	1	26.840,00	R\$ 20.130,00		R\$ 0,00	1,00	R\$ 20.130,00	R\$ 0,00	0%
			<b>FECHAMENTO</b>			<b>384,60</b>	<b>R\$ 42.367,79</b>						
2.1	151	ORSE	Alvenaria bloco cerâmico vedação, 9x19x24cm, e=9cm, com argamassa 1:2:8 (cimento/cal/areia), junta=1cm - Rev.09	m²	477,3	64,44	R\$ 23.067,91	190,92	R\$ 9.227,16	429,57	R\$ 20.761,12	R\$ 2.306,79	10%
2.2	105023	SINAPI	VERGA MOLDADA IN LOCO EM CONCRETO, ESPESSURA DE *15* CM. AF_03/2024	M	32,4	84,37	R\$ 2.050,19	16,20	R\$ 1.025,10	32,40	R\$ 2.050,19	R\$ 0,00	0%
2.3	105029	SINAPI	CONTRAVERGA MOLDADA IN LOCO EM CONCRETO, ESPESSURA DE *15* CM. AF_03/2024	M	24	63,76	R\$ 1.147,68	12,00	R\$ 573,84	24,00	R\$ 1.147,68	R\$ 0,00	0%
2.6	98546	SINAPI	IMPERMEABILIZAÇÃO DE SUPERFÍCIE COM MANTA ASFÁLTICA, UMA CAMADA, INCLUSIVE APLICAÇÃO DE PRIMER ASFÁLTICO, E=4MM. AF_09/2023	m²	124,8	172,03	R\$ 16.102,01	62,40	R\$ 8.051,00	124,80	R\$ 16.102,01	R\$ 0,00	0%
3			<b>REVESTIMENTO</b>			<b>1.544,00</b>	<b>R\$ 114.264,97</b>						
		SINAPI	CHAPISCO APLICADO EM ALVENARIA (COM PRESENÇA DE VÃOS) E ESTRUTURAS DE CONCRETO DE FACHADA, COM COLHER DE PEDREIRO. ARGAMASSA TRAÇO 1:3 COM PREPARO EM BETONEIRA 400L. AF_10/2022	m²	954,6	11,24	R\$ 8.047,28	286,38	R\$ 2.414,18	763,68	R\$ 6.437,82	R\$ 1.609,46	20%
		SINAPI	EMBOÇO OU MASSA ÚNICA EM ARGAMASSA INDUSTRIALIZADA, PREPARO MECÂNICA E APLICAÇÃO COM EQUIPAMENTO DE MISTURA E PROJEÇÃO DE 1,5 M3/H DE ARGAMASSA EM PANOS DE FACHADA COM PRESENÇA DE VÃOS, ESPESSURA DE 25 MM, ACESSO POR ANDAIME. AF_08/2022	m²	101,47	112,69	R\$ 8.575,99	30,44	R\$ 2.572,80	81,18	R\$ 6.860,79	R\$ 1.715,20	20%



**GLOBAL CONSTRUÇÕES**  
 Camilla Ribeiro C. B. C. Ferreira  
 Eng. Civil  
 CREA-BA 051602557-0

Franklin de J. Silva



3.3	87543	SINAPI	MASSA ÚNICA, EM ARGAMASSA INDUSTRIALIZADA, PREPARO MECÂNICO, APLICADA COM EQUIPAMENTO DE MISTURA E PROJEÇÃO DE ARGAMASSA EM PAREDES INTERNAS, E = 5MMI, SEM TALISCAS. AF_03/2024	m²	853,13	33,52	R\$ 21.447,69	265,94	R\$ 6.434,31	682,50	R\$ 17.158,15	R\$ 4.289,54	20%
3.4	4850	ORSE	Impermeabilização com vedapren parede ou similar. 03 demãos	m²	101,47	43,61	R\$ 3.318,83		R\$ 0,00	0,00	R\$ 0,00	R\$ 3.318,83	100%
3.5	94986	SINAPI	EXECUÇÃO DE PASSEIO (CALÇADA) OU PISO DE CONCRETO COM CONCRETO MOLDADO IN LOCO, FEITO EM OBRA, ACABAMENTO CONVENCIONAL, ESPESSURA 10 CM, ARMADO. AF_07/2016	m²	233,55	156,29	R\$ 27.376,15		R\$ 0,00	0,00	R\$ 0,00	R\$ 27.376,15	100%
3.6	97113	SINAPI	APLICAÇÃO DE LONA PLÁSTICA PARA EXECUÇÃO DE PAVIMENTOS DE CONCRETO. AF_04/2022	m²	124,8	3,39	R\$ 317,30	74,88	R\$ 190,38	99,84	R\$ 253,84	R\$ 63,46	20%
3.7	101747	SINAPI	PISO EM CONCRETO 20 MPA PREPARO MECÂNICO, ESPESSURA 7CM. AF_09/2020	m²	124,8	97,00	R\$ 9.079,20	74,88	R\$ 5.447,52	99,84	R\$ 7.263,36	R\$ 1.815,84	20%
3.8	87704	SINAPI	CONTRAPISO EM ARGAMASSA PRONTA, PREPARO MANUAL, APLICADO EM ÁREAS SECAS SOBRE LAJE, NÃO ADERIDO, ACABAMENTO NÃO REFORÇADO, ESPESSURA 6CM. AF_07/2021	m²	124,8	205,25	R\$ 19.211,40	74,88	R\$ 11.526,84	99,84	R\$ 15.369,12	R\$ 3.842,28	20%
3.9	6414	ORSE	*Recuperação de calhas de passagem em tijolos maciços, dim. int. 0,80x0,80x1,00m, sem tampa	un	6	727,76	R\$ 3.274,92		R\$ 0,00	0,00	R\$ 0,00	R\$ 3.274,92	100%
3.10	87273	SINAPI	REVESTIMENTO CERÂMICO PARA PAREDES INTERNAS COM PLACAS TIPO ESMALTADA DE DIMENSÕES 33X45 CM APLICADAS NA ALTURA INTEIRA DAS PAREDES. AF_02/2023_PE	m²	101,47	76,62	R\$ 5.830,97		R\$ 0,00	0,00	R\$ 0,00	R\$ 5.830,97	100%
3.12	87247	SINAPI	REVESTIMENTO CERÂMICO PARA PISO COM PLACAS TIPO ESMALTADA DE DIMENSÕES 35X35 CM APLICADA EM AMBIENTES DE ÁREA ENTRE 5 M2 E 10 M2. AF_02/2023_PE	m²	124,8	67,88	R\$ 6.353,57		R\$ 0,00	0,00	R\$ 0,00	R\$ 6.353,57	100%
3.13	88648	SINAPI	RODAPÉ CERÂMICO DE 7CM DE ALTURA COM PLACAS TIPO ESMALTADA DE DIMENSÕES 35X35CM. AF_02/2023	M	218,16	8,75	R\$ 1.431,68		R\$ 0,00	0,00	R\$ 0,00	R\$ 1.431,68	100%
4			<b>COBERTURA</b>			<b>800,09</b>	<b>R\$ 162.864,98</b>						
4.12	92580	SINAPI	TRAMA DE AÇO COMPOSTA POR TERÇAS PARA TELHADOS DE ATÉ 2 ÁGUAS PARA TELHA ONDULADA DE FIBROCIMENTO, METÁLICA, PLÁSTICA OU TERMOACÚSTICA, INCLUSIVE TRANSPORTE VERTICAL. AF_07/2019	m²	358,35	64,28	R\$ 17.276,05		R\$ 0,00	0,00	R\$ 0,00	R\$ 17.276,05	100%
4.11	9918	ORSE	Telhamento com telha em alumínio, dupla, trapezoidal, preenchimento PU=30 mm, pré-pintada, e=0,5mm, isoste ou similar - Rev. 01	m²	358,35	465,56	R\$ 125.126,20		R\$ 0,00	0,00	R\$ 0,00	R\$ 125.126,20	100%
4.7	94227	SINAPI	CALHA EM CHAPA DE AÇO GALVANIZADO NÚMERO 24 DESENVOLVIMENTO DE 33 CM, INCLUSO TRANSPORTE VERTICAL. AF_07/2019	M	39,5	75,54	R\$ 2.237,87		R\$ 0,00	0,00	R\$ 0,00	R\$ 2.237,87	100%
4.9	7393	ORSE	Laje pré-fabricada treliçada para piso ou cobertura, intereixo 38cm, h=12cm, ei. enchimento em EPS h=8cm, inclusive escoramento em madeira e capeamento 4cm.	m²	124,8	194,71	R\$ 18.224,86	62,40	R\$ 9.112,43	62,40	R\$ 9.112,43	R\$ 9.112,43	50%
5			<b>MANUTENÇÃO DE ESQUADRIAS/ GRADES/ VIDROS/ FERRAGENS</b>			<b>1.017,88</b>	<b>R\$ 32.328,21</b>						
5.3	90830	SINAPI	FECHADURA DE EMBUTIR COM CILINDRO, EXTERNA, COMPLETE, ACABAMENTO PADRÃO MÉDIO, INCLUSO EXECUÇÃO DE FURO - FORNECIMENTO E INSTALAÇÃO. AF_12/2019	LUN	29	234,31	R\$ 5.096,24		R\$ 0,00	0,00	R\$ 0,00	R\$ 5.096,24	100%
5.6	94570	SINAPI	JANELA DE ALUMÍNIO DE CORRER COM 2 FOLHAS PARA VIDROS, COM VIDROS, BATENTE, ACABAMENTO COM ACETATO OU BRILHANTE E FERRAGENS, EXCLUSIVE ALIZAR E CONTRAMARCO, FIXAÇÃO COM PARAFUSO, FORNECIMENTO E INSTALAÇÃO. AF_11/2024	m²	26,4	259,83	R\$ 5.144,63		R\$ 0,00	0,00	R\$ 0,00	R\$ 5.144,63	100%
5.8	91341	SINAPI	PORTA EM ALUMÍNIO DE ABRIR TIPO VENEZIANA COM GUARNIÇÃO, FIXAÇÃO COM PARAFUSOS - FORNECIMENTO E INSTALAÇÃO. AF_12/2019	m²	50,4	523,74	R\$ 19.797,37		R\$ 0,00	0,00	R\$ 0,00	R\$ 19.797,37	100%
5.10	101985	SINAPI	PEITORIL LINEAR EM GRANITO OU MÁRMORE, L = 15CM, COMPRIMENTO DE ATE 2M, ASSENTADO COM ARGAMASSA 1:6 COM ADITIVO. AF_11/2020	M	24	127,22	R\$ 2.289,96		R\$ 0,00	0,00	R\$ 0,00	R\$ 2.289,96	100%
			<b>ACESSIBILIDADE</b>			<b>300,43</b>	<b>R\$ 2.372,65</b>						
			Guarda-corpo e Corrimão em tubo ferro galvanizado, alti=1,10m, com barras verticais a cada 11cm (3/4") e barras horizontais (superior, intermediárias (duas) e inferior) de 1", inclusive curva de apo carbono	m	10,53	300,43	R\$ 2.372,65		R\$ 0,00	0,00	R\$ 0,00	R\$ 2.372,65	100%



*Handwritten signature and text in blue ink, possibly a date or name.*

CREA-BA/051602557-0







9.1	91927	SINAPI	CABO DE COBRE FLEXIVEL ISOLADO, 2.5 MM², ANTI-CHAMA 0,6/1,0 KV, PARA CIRCUITOS TERMINAIS - FORNECIMENTO E INSTALACAO. AF_03/2023	M	500	6,07	R\$ 2.276,25	R\$ 0,00	0,00	R\$ 0,00	R\$ 2.276,25	100%
9.2	91925	SINAPI	CABO DE COBRE FLEXIVEL ISOLADO, 1.5 MM², ANTI-CHAMA 0,6/1,0 KV, PARA CIRCUITOS TERMINAIS - FORNECIMENTO E INSTALACAO. AF_03/2023	M	250	4,52	R\$ 847,50	R\$ 0,00	0,00	R\$ 0,00	R\$ 847,50	100%
9.3	93660	SINAPI	DISJUNTOR BIPOLAR TIPO DIN, CORRENTE NOMINAL DE 10A - FORNECIMENTO E INSTALACAO. AF_10/2020	UN	92	66,61	R\$ 4.596,09	R\$ 0,00	0,00	R\$ 0,00	R\$ 4.596,09	100%
9.4	93661	SINAPI	DISJUNTOR BIPOLAR TIPO DIN, CORRENTE NOMINAL DE 16A - FORNECIMENTO E INSTALACAO. AF_10/2020	UN	46	58,35	R\$ 2.358,08	R\$ 0,00	0,00	R\$ 0,00	R\$ 2.358,08	100%
9.5	93662	SINAPI	DISJUNTOR BIPOLAR TIPO DIN, CORRENTE NOMINAL DE 20A - FORNECIMENTO E INSTALACAO. AF_10/2020	UN	46	71,66	R\$ 2.472,27	R\$ 0,00	0,00	R\$ 0,00	R\$ 2.472,27	100%
9.6	93663	SINAPI	DISJUNTOR BIPOLAR TIPO DIN, CORRENTE NOMINAL DE 25A - FORNECIMENTO E INSTALACAO. AF_10/2020	UN		71,66	R\$ 0,00					
9.7	101876	SINAPI	QUADRO DE DISTRIBUICAO DE ENERGIA EM PVC, DE EMBUTIR, SEM BARRAMENTO, PARA 6 DISJUNTORES - FORNECIMENTO E INSTALACAO. AF_10/2020	UN	23	100,40	R\$ 1.731,90	R\$ 0,00	0,00	R\$ 0,00	R\$ 1.731,90	100%
9.8	97593	SINAPI	LUMINARIA TIPO SPOT, DE SOBREPOR, COM 1 LAMPADA FLUORESCENTE DE 15 W, SEM REATOR - FORNECIMENTO E INSTALACAO. AF_02/2020	UN	69	166,06	R\$ 8.593,61	R\$ 0,00	0,00	R\$ 0,00	R\$ 8.593,61	100%
9.9	91855	SINAPI	ELETRODUTO FLEXIVEL CORRUGADO REFORCADO, PVC, DN 25 MM (3/4"), PARA CIRCUITOS TERMINAIS, INSTALADO EM PAREDE - FORNECIMENTO E INSTALACAO. AF_03/2023	M	750	13,77	R\$ 7.745,63	R\$ 0,00	0,00	R\$ 0,00	R\$ 7.745,63	100%
9.10	91992	SINAPI	TOMADA ALTA DE EMBUTIR (1 MÓDULO), 2P+T 10 A, INCLUINDO SUPORTE E PLACA - FORNECIMENTO E INSTALACAO. AF_03/2023	UN	23	54,63	R\$ 942,37	R\$ 0,00	0,00	R\$ 0,00	R\$ 942,37	100%
9.11	91996	SINAPI	TOMADA MEDIA DE EMBUTIR (1 MÓDULO), 2P+T 10 A, INCLUINDO SUPORTE E PLACA - FORNECIMENTO E INSTALACAO. AF_03/2023	UN	92	41,12	R\$ 2.837,28	R\$ 0,00	0,00	R\$ 0,00	R\$ 2.837,28	100%
9.12	92001	SINAPI	TOMADA BAIXA DE EMBUTIR (1 MÓDULO), 2P+T 20 A, INCLUINDO SUPORTE E PLACA - FORNECIMENTO E INSTALACAO. AF_03/2023	UN	46	37,71	R\$ 1.301,00	R\$ 0,00	0,00	R\$ 0,00	R\$ 1.301,00	100%
9.13	97607	SINAPI	LUMINARIA ARANDELA TIPO TARTARUGA, DE SOBREPOR, COM 1 LAMPADA LED DE 6 W, SEM REATOR - FORNECIMENTO E INSTALACAO. AF_09/2024	UN	23	132,18	R\$ 2.280,11	R\$ 0,00	0,00	R\$ 0,00	R\$ 2.280,11	100%
9.14	557	ORSE	Reator de partida rápida p/ lâmpada fluorescente 2 x 40 w	un	69	41,30	R\$ 2.137,28	R\$ 0,00	0,00	R\$ 0,00	R\$ 2.137,28	100%
9.15	97600	SINAPI	REFLETOR EM ALUMINIO, DE SUPORTE E ALÇA, COM 1 LAMPADA VAPOR DE MERCURIO DE 125 W, COM REATOR ALTO FATOR DE POTENCIA - FORNECIMENTO E INSTALACAO. AF_02/2020	UN	8	415,19	R\$ 2.491,14	R\$ 0,00	0,00	R\$ 0,00	R\$ 2.491,14	100%
9.16	91931	SINAPI	CABO DE COBRE FLEXIVEL ISOLADO, 6 MM², ANTI-CHAMA 0,6/1,0 KV, PARA CIRCUITOS TERMINAIS - FORNECIMENTO E INSTALACAO. AF_03/2023	M	280	12,61	R\$ 2.648,10	R\$ 0,00	0,00	R\$ 0,00	R\$ 2.648,10	100%
9.17	101938	SINAPI	CAIXA DE PROTECCAO PARA MEDIDOR MONOFASICO DE EMBUTIR - FORNECIMENTO E INSTALACAO. AF_10/2020	UN	1	134,81	R\$ 101,11	R\$ 0,00	0,00	R\$ 0,00	R\$ 101,11	100%
10			<b>LOUÇAS E METAIS</b>			<b>3.934,02</b>	<b>R\$ 36.481,51</b>					
10.1	86914	SINAPI	TORNEIRA CROMADA 1/2" OU 3/4" PARA TANQUE, PADRAO MEDIO - FORNECIMENTO E INSTALACAO. AF_01/2020	UN	23	128,41	R\$ 2.215,07	R\$ 0,00	0,00	R\$ 0,00	R\$ 2.215,07	100%
10.2	2056	ORSE	Assento plástico, universal, branco, para vaso sanitário, padrão popular	un	23	28,91	R\$ 498,70	R\$ 0,00	0,00	R\$ 0,00	R\$ 498,70	100%
10.3	86889	SINAPI	BANCADA DE GRANITO CINZA POLIDO, DE 1,50 X 0,80 M, PARA PIA DE COZINHA - FORNECIMENTO E INSTALACAO. AF_01/2020	UN	20	755,57	R\$ 11.333,55	R\$ 0,00	0,00	R\$ 0,00	R\$ 11.333,55	100%
		ORSE	Pia de cozinha com bancada em aço inox, dim 1,00x0,60m, c/ 01 cuba, sifão cromado, valvula cromada e torneira cromada, concretada e asseniada. Rev.03	un	20	1.248,42	R\$ 18.726,30	R\$ 0,00	0,00	R\$ 0,00	R\$ 18.726,30	100%

*Handwritten signature and stamp*



**GLOBAL CONSTRUÇÕES**  
 Camilla Ribeiro C. B. C. Ferreira  
 Eng. Civil  
 CREA-BA-051602557-0



10.5	86939	SINAPI	LAVATÓRIO LOUÇA BRANCA COM COLUNA, *44 X 35,5* CM, PADRÃO POPULAR, INCLUSO SIFÃO FLEXÍVEL EM PVC, VÁLVULA E ENGATE FLEXÍVEL 30CM EM PLÁSTICO E COM TORNEIRA CROMADA PADRÃO POPULAR - FORNECIMENTO E INSTALAÇÃO. AF_01/2020	UN	3	533,45	R\$ 1.200,26		R\$ 0,00	0,00	R\$ 0,00	R\$ 1.200,26	100%
10.6	86932	SINAPI	VASO SANITÁRIO SIFONADO COM CAIXA ACOPLADA LOUÇA BRANCA - PADRÃO MÉDIO, INCLUSO ENGATE FLEXÍVEL EM METAL CROMADO, 1/2 X 40CM - FORNECIMENTO E INSTALAÇÃO. AF_01/2020	UN	5	668,70	R\$ 2.507,63		R\$ 0,00	0,00	R\$ 0,00	R\$ 2.507,63	100%
<b>12</b>			<b>SERVIÇOS FINAIS</b>			<b>2,85</b>	<b>R\$ 765,97</b>						
12.1	2450	ORSE	Limpeza geral	m²	358,35	2,85	R\$ 765,97		R\$ 0,00	0,00	R\$ 0,00	R\$ 765,97	100%
<b>13</b>			<b>ESTRUTURA</b>			<b>2.617,91</b>	<b>R\$ 52.061,78</b>						
13.1	92762	SINAPI	ARMAÇÃO DE PILAR OU VIGA DE ESTRUTURA CONVENCIONAL DE CONCRETO ARMADO UTILIZANDO AÇO CA-50 DE 10,0 MM - MONTAGEM. AF_06/2022	KG	1113,56	13,95	R\$ 11.650,64	334,07	R\$ 3.495,19	890,85	R\$ 9.320,51	R\$ 2.330,13	20%
13.2	103669	SINAPI	CONCRETAGEM DE PILARES, FCK = 25 MPA, COM USO DE BALDES - LANÇAMENTO, ADENSAMENTO E ACABAMENTO. AF_02/2022	m³	18,39	1.219,17	R\$ 16.812,66	5,52	R\$ 5.043,80	14,71	R\$ 13.450,13	R\$ 3.362,53	20%
13.3	104919	SINAPI	ARMAÇÃO DE SAPATA ISOLADA, VIGA BALDRAME E SAPATA CORRIDA UTILIZANDO AÇO CA-50 DE 10 MM - MONTAGEM. AF_01/2024	KG	497,55	16,27	R\$ 6.071,34		R\$ 0,00	497,55	R\$ 6.071,34	R\$ 0,00	0%
13.4	103682	SINAPI	CONCRETAGEM DE VIGAS E LAJES, FCK=25 MPA, PARA QUALQUER TIPO DE LAJE COM BALDES EM EDIFICAÇÃO TÉRREA - LANÇAMENTO, ADENSAMENTO E ACABAMENTO. AF_02/2022	m³	13,72	1.241,91	R\$ 12.775,53	4,11	R\$ 3.832,66	10,97	R\$ 10.220,42	R\$ 2.555,11	20%
13.7	96523	SINAPI	ESCAVAÇÃO MANUAL PARA BLOCO DE COROAMENTO OU SAPATA (INCLUINDO ESCAVAÇÃO PARA COLOCAÇÃO DE FÓRMAS). AF_01/2024	m³	9,072	126,61	R\$ 861,45		R\$ 0,00	9,07	R\$ 861,45	R\$ 0,00	0%
13.7	96558	SINAPI	CONCRETAGEM DE SAPATA, FCK 30 MPA, COM USO DE BOMBA - LANÇAMENTO, ADENSAMENTO E ACABAMENTO. AF_01/2024	m³	5,44	952,91	R\$ 3.890,16		R\$ 0,00	5,44	R\$ 3.890,16	R\$ 0,00	0%
			<b>ADMINISTRAÇÃO DE OBRA</b>			<b>201,05</b>	<b>R\$ 38.782,08</b>						
14.1	90776	SINAPI	ENCARREGADO GERAL COM ENCARGOS COMPLEMENTARES	H	128	47,39	R\$ 4.549,44	12,80	R\$ 454,94	76,80	R\$ 2.729,66	R\$ 1.819,78	40%
14.2	90777	SINAPI	ENGENHEIRO CIVIL DE OBRA JUNIOR COM ENCARGOS COMPLEMENTARES	H	128	149,20	R\$ 14.323,20	12,80	R\$ 1.432,32	76,80	R\$ 8.593,92	R\$ 5.729,28	40%
14.3	13042	ORSE	Deslocamento de Equipe Técnica (Engenheiro/Tecnico/Auxiliar/Motorista) por veículo - Rev 01	km	5952	4,46	R\$ 19.909,44	595,20	R\$ 1.990,94	3.571,20	R\$ 11.945,66	R\$ 7.963,78	40%
							<b>R\$ 694.312,90</b>	<b>BM:03</b>	<b>R\$ 82.329,48</b>	<b>ACUMULADO</b>	<b>R\$ 255.590,73</b>	<b>R\$ 438.722,17</b>	

  
**GLOBAL CONSTRUÇÕES**  
 Camilla Ribeiro C. B. C. Ferreira  
 Eng. Civil  
 CREA-BA 051602557-0

**TOTAL DA OBRA**  
**TOTAL DO PERÍODO**  
**TOTAL ACUMULADO**  
**SALDO CONTRATUAL**

**R\$ 694.312,90**  
**R\$ 82.329,48**  
**R\$ 255.590,73**  
**R\$ 438.722,17**

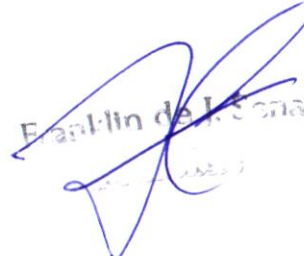

  
 Franklin de Lencina

































































**GLOBAL  
CONSTRUÇÕES**

# RELATÓRIO FOTOGRÁFICO

PREGÃO ELETRÔNICO <b>003/2025</b>	ORDEM DE SERVIÇO: <b>013/2025</b>	CONTRATANTE <b>Prefeitura Municipal de Santaluz-Ba CNPJ/MF nº 13.807.870/0001-19</b>	OBJETO: <b>Obra de Manutenção do Centro de Abastecimento do Pereira- Município de Santa Luz</b>
ATA: <b>001/2025</b>		CONTRATADA: <b>GLOBAL CNPJ/MF nº 23.694.541/0001-62</b>	
BOLETIM DE MEDIÇÃO: <b>BM-03</b>	DATA DA MEDIÇÃO: <b>30/09/2025</b>		

## ANDAMENTO GERAL DA OBRA

**1**



### DESCRIÇÃO

MASSA ÚNICA, EM ARGAMASSA INDUSTRIALIZADA, PREPARO MECÂNICO

**2**



### DESCRIÇÃO

MASSA ÚNICA, EM ARGAMASSA INDUSTRIALIZADA, PREPARO MECÂNICO

**3**

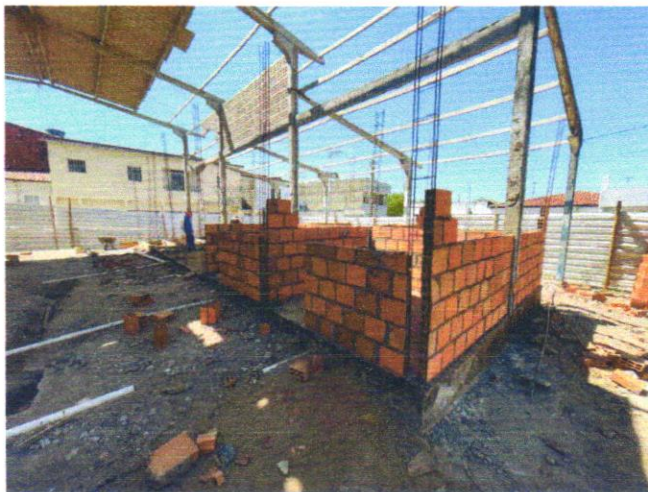

### DESCRIÇÃO

Alvenaria bloco cerâmico vedação, 9x19x24cm, e=9cm

**4**



### DESCRIÇÃO

Alvenaria bloco cerâmico vedação, 9x19x24cm, e=9cm

**GLOBAL CONSTRUÇÕES**  
Camilla Ribeiro C. B. C. Ferreira  
Eng. Civil  
CREA-BA 051602557-0



*Handwritten signature and text.*





**GLOBAL  
CONSTRUÇÕES**

# RELATÓRIO FOTOGRÁFICO

PREGÃO ELETRÔNICO <b>003/2025</b>	ORDEM DE SERVIÇO: <b>013/2025</b>	CONTRATANTE: <b>Prefeitura Municipal de Santaluz-Ba CNPJ/MF nº 13.807.870/0001-19</b>	OBJETO: <b>Obra de Manutenção do Centro de Abastecimento do Pereira- Município de Santa Luz</b>
ATA: <b>001/2025</b>		CONTRATADA: <b>GLOBAL CNPJ/MF nº 23.694.541/0001-62</b>	
BOLETIM DE MEDIÇÃO: <b>BM-03</b>	DATA DA MEDIÇÃO: <b>30/09/2025</b>		

**5**



**DESCRIÇÃO**

TUBO PVC, SERIE NORMAL, ESGOTO PREDIAL,  
DN 40 MM

**6**



**DESCRIÇÃO**

IMPERMEABILIZAÇÃO DE SUPERFÍCIE

**7**



**DESCRIÇÃO**

PISO EM CONCRETO 20 MPA PREPARO  
MECÂNICO, ESPESSURA 7CM

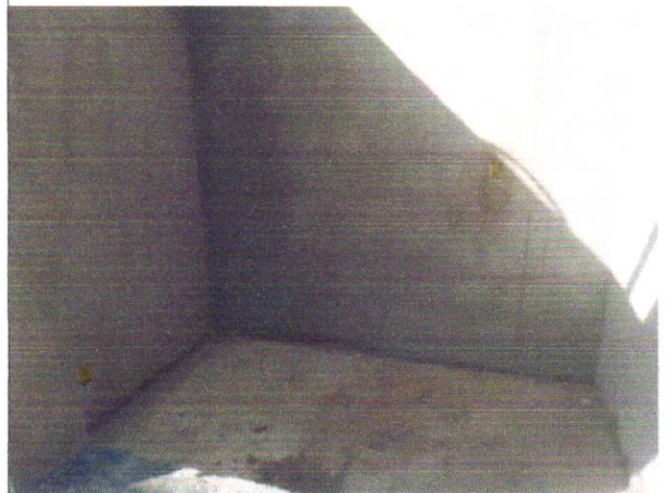

**8**



**DESCRIÇÃO**

CONTRAPISO EM ARGAMASSA PRONTA,  
PREPARO MANUAL, APLICADO EM ÁREAS SECAS  
SOBRE LAJE

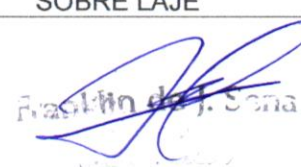
  
**GLOBAL CONSTRUÇÕES**  
Camilla Ribeiro C. B. C. Ferreira  
Eng. Civil  
CREA-BA 051602557-0

  
Francisco de J. S. S. S. S.  





**GLOBAL  
CONSTRUÇÕES**

## RELATÓRIO FOTOGRÁFICO

PREGÃO ELETRÔNICO <b>003/2025</b>	ORDEM DE SERVIÇO: <b>013/2025</b>	CONTRATANTE: <b>Prefeitura Municipal de Santaluz-Ba CNPJ/MF nº 13.807.870/0001-19</b>	OBJETO: <b>Obra de Manutenção do Centro de Abastecimento do Pereira- Município de Santa Luz</b>
ATA <b>001/2025</b>		CONTRATADA: <b>GLOBAL CNPJ/MF nº 23.694.541/0001-62</b>	
BOLETIM DE MEDIÇÃO: <b>BM-03</b>	DATA DA MEDIÇÃO: <b>30/09/2025</b>		

**9**



**DESCRIÇÃO**

**IMPERMEABILIZAÇÃO DE SUPERFÍCIE**

**10**



**DESCRIÇÃO**

**CONTRAPISO EM ARGAMASSA PRONTA,  
PREPARO MANUAL, APLICADO EM ÁREAS SECAS  
SOBRE LAJE**

  
**GLOBAL CONSTRUÇÕES**  
Camilla Ribeiro C. B. C. Ferreira  
Eng. Civil  
CREA-BA 051602557-0

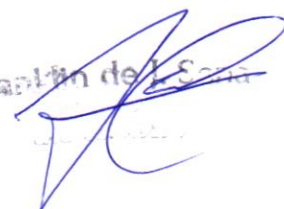
  
Franklin de S. Silva







# PREFEITURA MUNICIPAL DE LAURO DE FREITAS

CNPJ: 13.927.819/0001-40

Secretaria da Fazenda  
Coordenação Tributária

## CERTIDÃO CONJUNTA NEGATIVA DE DÉBITOS MUNICIPAIS E DA DÍVIDA ATIVA DO MUNICÍPIO CADASTRO MOBILIÁRIO

Certidão passada em cumprimento ao despacho do (a) Sr (ª) Diretor (a) do Departamento de Receita e Arrecadação, datada em 03/09/2025, sob processo de nº .

Certificamos para os devidos fins de direito, que até a presente data a Pessoa Física / Jurídica GLOBAL CONSTRUÇÕES SERVIÇOS E MANUTENÇÕES LTDA, inscrita no CPF/MF ou CNPJ/MF sob o nº. 23694541000162, encontra-se quite com os tributos municipais referentes à inscrição municipal nº. 10045273.

Fica ressalvado o direito de a Fazenda Municipal cobrar e inscrever em Dívida Ativa, quaisquer débitos que venham a ser apurados posteriormente, conforme estabelece o art. 301, §1º, da Lei nº. 1.572/2015 do Código Tributário e de Rendas do Município de Lauro de Freitas.

Certidão Emitida via WEB

Nada mais para constar, em firmeza de que eu, , lavrei a presente em 03/09/2025 15:13:18, a qual vai assinada e conferida por mim, encerrada e subscrita pelo Diretor do Departamento de Receita e Arrecadação.

**Código de Controle:** 616571000071031520250903

**Emitida via Internet, às 15:13:00 hs, do dia 03/09/2025**

**Validade:** 90 dias.

### OBSERVAÇÃO:

- A aceitação desta certidão está condicionada à verificação de sua autenticidade na internet, no endereço: <http://sefaz.laurodefreitas.ba.gov.br>;
- Qualquer rasura ou emenda invalidará este documento.







## Certidão Negativa de Débitos Tributários

(Emitida para os efeitos dos arts. 113 e 114 da Lei 3.956 de 11 de dezembro de 1981 - Código Tributário do Estado da Bahia)

Certidão Nº: **20254566995**

RAZÃO SOCIAL	
<b>GLOBAL CONSTRUÇÕES SERVIÇOS E MANUTENÇÕES L</b>	
INSCRIÇÃO ESTADUAL	CNPJ
<b>128.887.871 - BAIXADO</b>	<b>23.694.541/0001-62</b>

Fica certificado que não constam, até a presente data, pendências de responsabilidade da pessoa física ou jurídica acima identificada, relativas aos tributos administrados por esta Secretaria.

Esta certidão engloba todos os seus estabelecimentos quanto à inexistência de débitos, inclusive os inscritos na Dívida Ativa, de competência da Procuradoria Geral do Estado, ressalvado o direito da Fazenda Pública do Estado da Bahia cobrar quaisquer débitos que vierem a ser apurados posteriormente.

Emitida em 03/09/2025, conforme Portaria nº 918/99, sendo válida por 60 dias, contados a partir da data de sua emissão.

**AUTENTICIDADE DESTE DOCUMENTO PODE SER COMPROVADA NAS INSPETORIAS FAZENDÁRIAS  
OU VIA INTERNET, NO ENDEREÇO <http://www.sefaz.ba.gov.br>**

Válida com a apresentação conjunta do cartão original de inscrição no CPF ou no CNPJ da  
Secretaria da Receita Federal do Ministério da Fazenda.







**MINISTÉRIO DA FAZENDA**  
**Secretaria da Receita Federal do Brasil**  
**Procuradoria-Geral da Fazenda Nacional**

**CERTIDÃO POSITIVA COM EFEITOS DE NEGATIVA DE DÉBITOS RELATIVOS AOS TRIBUTOS  
FEDERAIS E À DÍVIDA ATIVA DA UNIÃO**

**Nome: GLOBAL CONSTRUCOES SERVICOS E MANUTENCOES LTDA**  
**CNPJ: 23.694.541/0001-62**

Ressalvado o direito de a Fazenda Nacional cobrar e inscrever quaisquer dívidas de responsabilidade do sujeito passivo acima identificado que vierem a ser apuradas, é certificado que:

1. constam débitos administrados pela Secretaria da Receita Federal do Brasil (RFB) com exigibilidade suspensa nos termos do art. 151 da Lei nº 5.172, de 25 de outubro de 1966 - Código Tributário Nacional (CTN), ou objeto de decisão judicial que determina sua desconsideração para fins de certificação da regularidade fiscal, ou ainda não vencidos; e
2. não constam inscrições em Dívida Ativa da União (DAU) na Procuradoria-Geral da Fazenda Nacional (PGFN).

Conforme disposto nos arts. 205 e 206 do CTN, este documento tem os mesmos efeitos da certidão negativa.

Esta certidão é válida para o estabelecimento matriz e suas filiais e, no caso de ente federativo, para todos os órgãos e fundos públicos da administração direta a ele vinculados. Refere-se à situação do sujeito passivo no âmbito da RFB e da PGFN e abrange inclusive as contribuições sociais previstas nas alíneas 'a' a 'd' do parágrafo único do art. 11 da Lei nº 8.212, de 24 de julho de 1991.

A aceitação desta certidão está condicionada à verificação de sua autenticidade na Internet, nos endereços <<http://rfb.gov.br>> ou <<http://www.pgfn.gov.br>>.

Certidão emitida gratuitamente com base na Portaria Conjunta RFB/PGFN nº 1.751, de 2/10/2014.

Emitida às 14:59:09 do dia 10/07/2025 <hora e data de Brasília>.

Válida até 06/01/2026.

Código de controle da certidão: **ADF2.17FC.FBDF.8E59**

Qualquer rasura ou emenda invalidará este documento.







PODER JUDICIÁRIO  
JUSTIÇA DO TRABALHO

## CERTIDÃO NEGATIVA DE DÉBITOS TRABALHISTAS

Nome: GLOBAL CONSTRUCOES SERVICOS E MANUTENCOES LTDA (MATRIZ E FILIAIS)

CNPJ: 23.694.541/0001-62

Certidão nº: 48416189/2025

Expedição: 20/08/2025, às 20:20:53

Validade: 16/02/2026 - 180 (cento e oitenta) dias, contados da data de sua expedição.

Certifica-se que **GLOBAL CONSTRUCOES SERVICOS E MANUTENCOES LTDA (MATRIZ E FILIAIS)**, inscrito(a) no CNPJ sob o nº **23.694.541/0001-62**, **NÃO CONSTA** como inadimplente no Banco Nacional de Devedores Trabalhistas.

Certidão emitida com base nos arts. 642-A e 883-A da Consolidação das Leis do Trabalho, acrescentados pelas Leis ns.º 12.440/2011 e 13.467/2017, e no Ato 01/2022 da CGJT, de 21 de janeiro de 2022. Os dados constantes desta Certidão são de responsabilidade dos Tribunais do Trabalho.

No caso de pessoa jurídica, a Certidão atesta a empresa em relação a todos os seus estabelecimentos, agências ou filiais.

A aceitação desta certidão condiciona-se à verificação de sua autenticidade no portal do Tribunal Superior do Trabalho na Internet (<http://www.tst.jus.br>).

Certidão emitida gratuitamente.

### INFORMAÇÃO IMPORTANTE

Do Banco Nacional de Devedores Trabalhistas constam os dados necessários à identificação das pessoas naturais e jurídicas inadimplentes perante a Justiça do Trabalho quanto às obrigações estabelecidas em sentença condenatória transitada em julgado ou em acordos judiciais trabalhistas, inclusive no concernente aos recolhimentos previdenciários, a honorários, a custas, a emolumentos ou a recolhimentos determinados em lei; ou decorrentes de execução de acordos firmados perante o Ministério Público do Trabalho, Comissão de Conciliação Prévia ou demais títulos que, por disposição legal, contiver força executiva.





[Voltar](#)[Imprimir](#)

## Certificado de Regularidade do FGTS - CRF

**Inscrição:** 23.694.541/0001-62  
**Razão Social:** GLOBAL CONSTRUCOES SERVICOS E MANUTENCOE  
**Endereço:** - AV SANTOS DUMONT - / CENTRO / LAURO DE FREITAS / BA / 42702-400

A Caixa Econômica Federal, no uso da atribuição que lhe confere o Art. 7, da Lei 8.036, de 11 de maio de 1990, certifica que, nesta data, a empresa acima identificada encontra-se em situação regular perante o Fundo de Garantia do Tempo de Serviço - FGTS.

O presente Certificado não servirá de prova contra cobrança de quaisquer débitos referentes a contribuições e/ou encargos devidos, decorrentes das obrigações com o FGTS.

**Validade:** 16/09/2025 a 15/10/2025

**Certificação Número:** 2025091606002530992777

Informação obtida em 22/09/2025 09:04:21

A utilização deste Certificado para os fins previstos em Lei esta condicionada a verificação de autenticidade no site da Caixa:  
**[www.caixa.gov.br](http://www.caixa.gov.br)**





**MINISTÉRIO DA FAZENDA**  
**SECRETARIA ESPECIAL DA RECEITA FEDERAL DO BRASIL**  
**Recibo de Entrega da Declaração de Débitos e Créditos Tributários Federais - DCTFWeb**

<b>CNPJ/CPF</b>	23.694.541/0001-62
<b>Nome</b>	GLOBAL CONSTRUCOES SERVICOS E MANUTENCOES LTDA
<b>Período de apuração</b>	08/2025
<b>Declaração Retificadora</b>	Sim
<b>Identificação da apuração de débitos</b>	34350239825 / eSocial 123768525 / Reinf CP

**Totalização dos tributos apurados no período**

<b>Tributos</b>	<b>Débitos Apurados</b>	<b>Saldo a Pagar</b>
<b>Contribuição Previdenciária Segurados</b>	R\$ 22.108,22	R\$ 0,00
<b>Contribuição Previdenciária Patronal</b>	R\$ 51.153,38	R\$ 0,00
<b>Contribuição para Outras Entidades e Fundos</b>	R\$ 5.904,53	R\$ 0,00
<b>Contribuições Diversas</b>	R\$ 0,00	R\$ 0,00
<b>COFINS</b>	R\$ 0,00	R\$ 0,00
<b>COSIRF</b>	R\$ 0,00	R\$ 0,00
<b>CPSS</b>	R\$ 0,00	R\$ 0,00
<b>CSLL</b>	R\$ 0,00	R\$ 0,00
<b>CSRF</b>	R\$ 0,00	R\$ 0,00
<b>IOF</b>	R\$ 0,00	R\$ 0,00
<b>IPI</b>	R\$ 0,00	R\$ 0,00
<b>IRPJ</b>	R\$ 0,00	R\$ 0,00
<b>IRRF</b>	R\$ 770,45	R\$ 770,45
<b>PIS</b>	R\$ 0,00	R\$ 0,00
<b>RET/Pagamento Unificado</b>	R\$ 0,00	R\$ 0,00
<b>TOTAL</b>	<b>R\$ 79.936,58</b>	<b>R\$ 770,45</b>

O presente Recibo de Entrega da DCTFWeb contém a transcrição da Ficha Resumo da referida declaração, que constitui confissão de dívida, de forma irretroatável, dos tributos declarados. Fica o declarante ciente de que os tributos declarados na DCTFWeb e não pagos serão enviados para inscrição em Dívida Ativa da União, conforme o disposto no parágrafo 2º do artigo 5º do Decreto-Lei nº 2.124, de 13 de junho de 1984, combinado com a Portaria MF nº 118, de 28 de junho de 1984, estando o declarante sujeito ainda a:

- 1) Sobre os tributos não pagos ou não recolhidos nos prazos legais incidirão multa e juros de mora, nos termos do art. 61 da Lei nº 9.430, de 27 de dezembro de 1996, combinado com o art. 35 da Lei nº 8.212, de 24 de julho de 1991;
- 2) inclusão no Cadastro Informativo de Créditos não Quitados do Setor Público Federal (CADIN), impedindo operações de crédito com recursos públicos, a concessão de incentivos fiscais e financeiros e a celebração de convênios e similares que envolvam desembolso de recursos públicos e respectivos aditamentos (Lei nº 10.522, de 19 de julho de 2002);
- 3) encaminhamento ao Ministério Público Federal de Representação Fiscal para Fins Penais nos casos que, em tese, tenha ocorrido crime contra a ordem tributária ou contra a previdência social, por deixar de recolher, no prazo legal, valor de tributo ou de contribuição social, descontado ou cobrado, na qualidade de sujeito passivo de obrigação e que deveria recolher aos cofres públicos (Lei nº 8.137, de 27 de dezembro de 1990 e Código Penal).

No caso de falta de apresentação ou de apresentação de declaração com incorreções ou omissões, o contribuinte ficará sujeito às multas previstas no artigo 32-A da Lei nº 8.212, de 1991, e no art. 7º da Lei nº 10.426, de 24 de abril de 2002.

Não surtirão efeitos as retificações de informações prestadas na DCTFWeb que pretendam excluir ou reduzir débitos:

- enviados para inscrição em Dívida Ativa da União, sejam eles saldos a pagar ou valores apurados em procedimento de auditoria interna;
- incluídos em parcelamento deferido;
- que tenham sido objeto de declaração de compensação não passível de retificação ou cancelamento.

Também não surtirão efeitos as retificações de débitos de tributos em relação aos quais o sujeito passivo tenha sido objeto de procedimento fiscal e/ou nos casos em que a apresentação da declaração ocorra após o prazo decadencial.

**Dados do Representante da Pessoa Jurídica**

<b>Nome</b>	IVAN RODRIGO FERREIRA DE ALMEIDA
<b>CPF</b>	030.200.175-60
<b>Telefone</b>	-





DCTFWeb recebida via internet pelo Agente Receptor SERPRO em 17/09/2023 10:01:30

Nº do recibo de entrega 0000050000384770341

DCTFWeb transmitida com assinatura de certificado digital por 23.694.541/0001-62





### Detalhe da Guia Emitida

**Empregador:** 23.694.541 **Nome Empregador:** GLOBAL CONSTRUCOES SERVICOS E MANUTENCOES LTDA **Qtd. Trabalhadores FGTS:** 46 **Origem:** Gestão de Guias  
**Vencimento da Guia:** 19/09/2025 **Total Parcelado:** 0,00 **Total da Guia (FGTS + Consignado):** 8.671,39  
**Número da Guia:** 0125091792787755-9 **Data Emissão:** 17/09/2025 18:23:14 (Brasília) **Emitida por:** 23.694.541/0001-62 - GLOBAL CONSTRUCOES

#### Relação de Trabalhadores

Estabelecimento:		Tomador:											
23.694.541/0001-62		Sem Tomador											
Comp. Apuração	Comp. Referência	Nome Trabalhador	Matrícula	CPF	Categoria	Vencimento	Tipo Depósito	Base Remuneração Total	Valor FGTS na Guia	Juros	Atualiz. Monetária	Multa	Total
08/2025		ADRIEL SANTANA BARBOSA	849	121.225.595-00	101	19/09/2025	Mensal	799,84	63,98	0,00	0,00	0,00	63,98
08/2025		AILSON DE JESUS COSTA	846	586.829.615-04	101	19/09/2025	Mensal	2.455,70	196,45	0,00	0,00	0,00	196,45
08/2025		ALISON DAMASCENO MACHADO	840	073.193.945-02	101	19/09/2025	Mensal	3.359,13	268,73	0,00	0,00	0,00	268,73
08/2025		ANDERSON EVANGELISTA DOS SANTOS	828	035.047.055-31	101	19/09/2025	Mensal	2.455,70	196,45	0,00	0,00	0,00	196,45
08/2025		ANDRE DE SOUZA BISPO	43	788.635.035-91	101	19/09/2025	Mensal	1.616,22	129,29	0,00	0,00	0,00	129,29
08/2025		ANTONIO ALVES DA SILVA	26	880.125.575-68	101	19/09/2025	Mensal	1.616,22	129,29	0,00	0,00	0,00	129,29
08/2025		ANTONIO JOSE ROCHA MACHADO	843	393.201.625-49	101	19/09/2025	Mensal	4.500,00	360,00	0,00	0,00	0,00	360,00
08/2025		CLEBER FERREIRA MELO	56	797.743.695-72	101	19/09/2025	Mensal	2.775,79	222,06	0,00	0,00	0,00	222,06
08/2025		COSMINHO FILOMENO DOS SANTOS	822	005.873.825-89	101	19/09/2025	Mensal	2.455,70	196,45	0,00	0,00	0,00	196,45
08/2025		DARLISSON SANTOS	848	073.221.815-22	101	19/09/2025	Mensal	799,84	63,98	0,00	0,00	0,00	63,98
08/2025		DENIS DA SILVA DE CASTRO	823	098.310.395-05	101	19/09/2025	Mensal	1.548,98	123,91	0,00	0,00	0,00	123,91
08/2025		FRANCISCO ROGERIO NOGUEIRA DA SILVA	29	086.040.074-31	101	19/09/2025	Mensal	2.974,13	237,93	0,00	0,00	0,00	237,93
08/2025		IVANILDO SANTOS DE JESUS	852	101.107.365-08	101	19/09/2025	Mensal	1.548,98	123,91	0,00	0,00	0,00	123,91
08/2025		JAILSON ALVES DOS SANTOS	25	006.662.855-51	101	19/09/2025	Mensal	2.455,70	196,45	0,00	0,00	0,00	196,45
08/2025		JAMERSON CARVALHO DA CONCEIÇÃO	829	062.605.925-90	101	19/09/2025	Mensal	1.612,22	128,97	0,00	0,00	0,00	128,97
08/2025		JOCELINO SANTANA DOS SANTOS	30	358.563.228-94	101	19/09/2025	Mensal	2.455,70	196,45	0,00	0,00	0,00	196,45
08/2025		JOSE CLAUDIO MARQUES RIBEIRO	14	637.012.785-04	101	19/09/2025	Mensal	2.019,01	161,52	0,00	0,00	0,00	161,52
08/2025		JOSE DOS SANTOS	850	909.266.335-20	101	19/09/2025	Mensal	1.268,03	101,44	0,00	0,00	0,00	101,44
08/2025		JOSEVAL DOS SANTOS FILHO	830	049.754.975-14	101	19/09/2025	Mensal	1.548,98	123,91	0,00	0,00	0,00	123,91
08/2025		JUNIO SOUZA SANTOS	851	061.757.525-89	101	19/09/2025	Mensal	1.268,03	101,44	0,00	0,00	0,00	101,44
08/2025		LEONAN MARTINS DOS SANTOS	825	863.058.975-22	101	19/09/2025	Mensal	2.424,06	193,92	0,00	0,00	0,00	193,92
08/2025		LUCAS SOUZA SANTANA	61	864.692.345-26	101	19/09/2025	Mensal	1.616,22	129,29	0,00	0,00	0,00	129,29
08/2025		MAICON QUEIROZ KONIG	52	054.385.415-90	101	19/09/2025	Mensal	2.455,70	196,45	0,00	0,00	0,00	196,45
08/2025		MARCELO BISPO DOS SANTOS	34	024.081.435-51	101	19/09/2025	Mensal	1.548,98	123,91	0,00	0,00	0,00	123,91
08/2025		MARCOS GUILHERME COELHO SANTOS	51	859.291.315-20	101	19/09/2025	Mensal	3.779,04	302,32	0,00	0,00	0,00	302,32
08/2025		MATHEUS LAMBERT CAVALCANTI	827	523.762.928-83	101	19/09/2025	Mensal	1.548,98	123,91	0,00	0,00	0,00	123,91
08/2025		NEILSON GOMES SANTOS	847	053.873.935-57	101	19/09/2025	Mensal	2.019,01	161,52	0,00	0,00	0,00	161,52
08/2025		OSEIAS DOS REIS SANTANA	60	489.745.365-87	101	19/09/2025	Mensal	2.455,70	196,45	0,00	0,00	0,00	196,45
08/2025		OSVALDO BORGES TELES FILHO	22	356.453.185-87	101	19/09/2025	Mensal	3.779,04	302,32	0,00	0,00	0,00	302,32
08/2025		PAULO REBOUCAS DA CRUZ	841	044.348.825-89	101	19/09/2025	Mensal	1.548,98	123,91	0,00	0,00	0,00	123,91
08/2025		PEDRITO EVANGELISTA BARBOSA	842	022.655.535-65	101	19/09/2025	Mensal	2.455,70	196,45	0,00	0,00	0,00	196,45
08/2025		REGINALDO CONCEIÇÃO SANTOS	27	021.482.225-70	101	19/09/2025	Mensal	2.455,70	196,45	0,00	0,00	0,00	196,45
08/2025		RENATO FELIPE MORAIS DA SILVA	826	867.076.415-65	101	19/09/2025	Mensal	1.548,98	123,91	0,00	0,00	0,00	123,91
08/2025		ROBSON ALMEIDA DOS SANTOS	844	408.320.508-30	101	19/09/2025	Mensal	2.455,70	196,45	0,00	0,00	0,00	196,45
08/2025		RONISON ABRAAO DOS SANTOS COUTINHO	853	085.353.545-06	101	19/09/2025	Mensal	799,84	63,98	0,00	0,00	0,00	63,98
08/2025		RONIVALDO CERQUEIRA VITORIO RAMOS	854	919.046.505-97	101	19/09/2025	Mensal	1.707,44	136,59	0,00	0,00	0,00	136,59
08/2025		ROSANGELA SODRE BACELAR	53	776.394.995-34	101	19/09/2025	Mensal	1.601,49	128,11	0,00	0,00	0,00	128,11
08/2025		RUAN DIEGO SANTANA VASCONCELOS	821	864.691.495-02	101	19/09/2025	Mensal	1.548,98	123,91	0,00	0,00	0,00	123,91



### Detalhe da Guia Emitida

**Empregador:** 23.694.541 **Nome Empregador:** GLOBAL CONSTRUCOES SERVICOS E MANUTENCOES LTDA **Qtd. Trabalhadores FGTS:** 46 **Origem:** Gestão de Guias  
**Vencimento da Guia:** 19/09/2025 **Total Parcelado:** 0,00 **Total da Guia (FGTS + Consignado):** 8.671,39  
**Número da Guia:** 0125091792787755-9 **Data Emissão:** 17/09/2025 18:23:14 (Brasília) **Emitida por:** 23.694.541/0001-62 - GLOBAL CONSTRUCOES

#### Relação de Trabalhadores

Comp. Apuração		Comp. Referência	Nome Trabalhador	Matrícula	CPF	Categoria	Vencimento	Tipo Depósito	Base Remuneração Total	Valor FGTS na Guia	Juros	Atualiz. Monetária	Multa	Total
08/2025			TAIARA SOARES DE CASTRO	58	984.807.155-53	101	19/09/2025	Mensal	2.500,00	200,00	0,00	0,00	0,00	200,00
08/2025			UBIRATAN DE JESUS SANTOS	59	839.363.275-72	101	19/09/2025	Mensal	3.779,04	302,32	0,00	0,00	0,00	302,32
08/2025			VICENTE DA SILVA	845	001.744.135-80	101	19/09/2025	Mensal	2.455,70	196,45	0,00	0,00	0,00	196,45
08/2025			VIDAL MENDES DA SILVA	36	419.317.425-53	101	19/09/2025	Mensal	2.837,70	227,01	0,00	0,00	0,00	227,01
08/2025			WALES COSTA CRUZ	46	059.147.905-22	101	19/09/2025	Mensal	1.548,98	123,91	0,00	0,00	0,00	123,91
08/2025			WENDEL DE JESUS SANTOS	824	864.981.035-74	101	19/09/2025	Mensal	1.548,98	123,91	0,00	0,00	0,00	123,91
<b>Total do Tomador</b>								<b>Sem Tomador</b>	<b>93.953,84</b>	<b>7.516,06</b>	<b>0,00</b>	<b>0,00</b>	<b>0,00</b>	<b>7.516,06</b>
<b>Total do Estabelecimento</b>								<b>23.694.541/0001-62</b>	<b>93.953,84</b>	<b>7.516,06</b>	<b>0,00</b>	<b>0,00</b>	<b>0,00</b>	<b>7.516,06</b>
<b>Total FGTS</b>									<b>99.247,24</b>	<b>7.939,52</b>	<b>0,00</b>	<b>0,00</b>	<b>0,00</b>	<b>7.939,52</b>





### Detalhe da Guia Emitida

**Empregador:** 23.694.541 **Nome Empregador:** GLOBAL CONSTRUCOES SERVICOS E MANUTENCOES LTDA **Qtd. Trabalhadores FGTS:** 46 **Origem:** Gestão de Guias  
**Vencimento da Guia:** 19/09/2025 **Total Parcelado:** 0,00 **Total da Guia (FGTS + Consignado):** 8.671,39  
**Número da Guia:** 0125091792787755-9 **Data Emissão:** 17/09/2025 18:23:14 (Brasília) **Emitida por:** 23.694.541/0001-62 - GLOBAL CONSTRUCOES

#### Relação de Trabalhadores

Estabelecimento:		Tomador:											
90.017.87716/72		Sem Tomador											
Comp. Apuração	Comp. Referência	Nome Trabalhador	Matrícula	CPF	Categoria	Vencimento	Tipo Depósito	Base Remuneração Total	Valor FGTS na Guia	Juros	Atualiz. Monetária	Multa	Total
08/2025		GERALDINO MARTINS DE ALMEIDA FILHO	17	944.964.205-20	101	19/09/2025	Mensal	2.455,70	196,45	0,00	0,00	0,00	196,45
08/2025		GIVALDO DOS SANTOS REIS JUNIOR	18	031.681.375-37	101	19/09/2025	Mensal	2.837,70	227,01	0,00	0,00	0,00	227,01
<b>Total do Tomador</b>							<b>Sem Tomador</b>	<b>5.293,40</b>	<b>423,46</b>	<b>0,00</b>	<b>0,00</b>	<b>0,00</b>	<b>423,46</b>
<b>Total do Estabelecimento</b>							<b>90.017.87716/72</b>	<b>5.293,40</b>	<b>423,46</b>	<b>0,00</b>	<b>0,00</b>	<b>0,00</b>	<b>423,46</b>
<b>Total FGTS</b>								<b>99.247,24</b>	<b>7.939,52</b>	<b>0,00</b>	<b>0,00</b>	<b>0,00</b>	<b>7.939,52</b>



## Detalhe da Guia Emitida

**Empregador:** 23.694.541 **Nome Empregador:** GLOBAL CONSTRUCOES SERVICOS E MANUTENCOES LTDA **Qtd. Trabalhadores FGTS:** 46 **Origem:** Gestão de Guias  
**Vencimento da Guia:** 19/09/2025 **Total Parcelado:** 0,00 **Total da Guia (FGTS + Consignado):** 8.671,39  
**Número da Guia:** 0125091792787755-9 **Data Emissão:** 17/09/2025 18:23:14 (Brasília) **Emitida por:** 23.694.541/0001-62 - GLOBAL CONSTRUCOES

### Relação de Categorias

Comp. Apuração	Categoria	Qtd. Trabalhadores	Base Remuneração Total	FGTS Mensal na Guia	FGTS Rescisório na Guia	Ind. Compensatória na Guia	Juros	Atualiz. Monetária	Multa	Total
08/2025	101	44	93.953,84	7.516,06	0,00	0,00	0,00	0,00	0,00	7.516,06
<b>Total do Estabelecimento</b>		<b>23.694.541/0001-62</b>	<b>93.953,84</b>	<b>7.516,06</b>	<b>0,00</b>	<b>0,00</b>	<b>0,00</b>	<b>0,00</b>	<b>0,00</b>	<b>7.516,06</b>

Comp. Apuração	Categoria	Qtd. Trabalhadores	Base Remuneração Total	FGTS Mensal na Guia	FGTS Rescisório na Guia	Ind. Compensatória na Guia	Juros	Atualiz. Monetária	Multa	Total
08/2025	101	2	5.293,40	423,46	0,00	0,00	0,00	0,00	0,00	423,46
<b>Total do Estabelecimento</b>		<b>90.017.87716/72</b>	<b>5.293,40</b>	<b>423,46</b>	<b>0,00</b>	<b>0,00</b>	<b>0,00</b>	<b>0,00</b>	<b>0,00</b>	<b>423,46</b>
<b>Total FGTS</b>			<b>99.247,24</b>	<b>7.939,52</b>	<b>0,00</b>	<b>0,00</b>	<b>0,00</b>	<b>0,00</b>	<b>0,00</b>	<b>7.939,52</b>

**Descrição das categorias:**

- 101 - Empregado - Geral, inclusive o empregado público da administração direta ou indireta contratado pela CLT
- 102 - Empregado - Trabalhador rural por pequeno prazo da Lei 11.718/2008
- 103 - Empregado - Aprendiz
- 104 - Empregado - Doméstico
- 105 - Empregado - Contrato a termo firmado nos termos da Lei 9.601/1998
- 106 - Trabalhador temporário - Contrato nos termos da Lei 6.019/1974
- 107 - Empregado - Contrato de trabalho Verde e Amarelo - sem acordo para antecipação mensal da multa rescisória do FGTS
- 108 - Empregado - Contrato de trabalho Verde e Amarelo - com acordo para antecipação mensal da multa rescisória do FGTS
- 111 - Empregado - Contrato de trabalho intermitente
- 201 - Trabalhador avulso portuário
- 202 - Trabalhador avulso não portuário
- 301 - Servidor público titular de cargo efetivo, magistrado, ministro de Tribunal de Contas, conselheiro de Tribunal de Contas e membro do Ministério Público
- 302 - Servidor público ocupante de cargo exclusivo em comissão
- 303 - Exercente de mandato eletivo
- 304 - Servidor público exercente de mandato eletivo, inclusive com exercício de cargo em comissão
- 305 - Servidor público indicado para conselho ou órgão deliberativo, na condição de representante do governo, órgão ou entidade da administração pública
- 306 - Servidor público contratado por tempo determinado, sujeito a regime administrativo especial definido em lei própria
- 307 - Militar
- 308 - Conscrito
- 309 - Agente público - Outros
- 310 - Servidor público eventual
- 311 - Ministros, juizes, procuradores, promotores ou oficiais de justiça à disposição da Justiça Eleitoral
- 312 - Auxiliar local
- 401 - Dirigente Sindical - informação prestada pelo sindicato
- 410 - Trabalhador cedido/exercício em outro órgão/juiz auxiliar - Informação prestada pelo cessionário/destino
- 701 - Contribuinte individual - Autônomo em geral, exceto se enquadrado em uma das demais categorias de contribuinte individual
- 711 - Contribuinte individual - Transportador autônomo de passageiros
- 712 - Contribuinte individual - Transportador autônomo de carga
- 721 - Contribuinte individual - Diretor não empregado, com FGTS
- 722 - Contribuinte individual - Diretor não empregado, sem FGTS
- 723 - Contribuinte individual - Empresário, sócio e membro de conselho de administração ou fiscal
- 731 - Contribuinte individual - Cooperado que presta serviços por intermédio de cooperativa de trabalho
- 734 - Contribuinte individual - Transportador cooperado que presta serviços por intermédio de cooperativa de trabalho
- 738 - Contribuinte individual - Cooperado filiado a cooperativa de produção
- 741 - Contribuinte individual - Microempreendedor Individual
- 751 - Contribuinte individual - Magistrado classista temporário da Justiça do Trabalho ou da Justiça Eleitoral que seja aposentado de qualquer regime previdenciário
- 761 - Contribuinte individual - Associado eleito para direção de cooperativa, associação ou entidade de classe de qualquer natureza ou finalidade, bem como o síndico ou administrador eleito para exercer atividade de direção condominial, desde que recebam remuneração
- 771 - Contribuinte individual - Membro de conselho tutelar, nos termos da Lei 8.069/1990
- 781 - Ministro de confissão religiosa ou membro de vida consagrada, de congregação ou de ordem religiosa
- 901 - Estagiário
- 902 - Médico residente
- 903 - Bolsista, nos termos da Lei 8.958/1994
- 904 - Participante de curso de formação, como etapa de concurso público, sem vínculo de emprego/estatutário
- 905 - Atleta não profissional em formação que receba bolsa





### Detalhe da Guia Emitida

**Empregador:** 23.694.541 **Nome Empregador:** GLOBAL CONSTRUCOES SERVICOS E MANUTENCOES LTDA **Qtd. Trabalhadores FGTS:** 46 **Origem:** Gestão de Guias  
**Vencimento da Guia:** 19/09/2025 **Total Parcelado:** 0,00 **Total da Guia (FGTS + Consignado):** 8.671,39  
**Número da Guia:** 0125091792787755-9 **Data Emissão:** 17/09/2025 18:23:14 (Brasília) **Emitida por:** 23.694.541/0001-62 - GLOBAL CONSTRUCOES

#### Relação de Estabelecimentos

Comp. Apuração	Estabelecimento	Qtd. Trabalhadores	Base Remuneração Total	FGTS Mensal na Guia	FGTS Rescisório na Guia	Ind. Compensatória na Guia	Juros	Atualiz. Monetária	Multa	Total
08/2025	23.694.541/0001-62	44	93.953,84	7.516,06	0,00	0,00	0,00	0,00	0,00	7.516,06
08/2025	90.017.87716/72	2	5.293,40	423,46	0,00	0,00	0,00	0,00	0,00	423,46
		<b>Total FGTS</b>	<b>99.247,24</b>	<b>7.939,52</b>	<b>0,00</b>	<b>0,00</b>	<b>0,00</b>	<b>0,00</b>	<b>0,00</b>	<b>7.939,52</b>



### Detalhe da Guia Emitida

**Empregador:** 23.694.541 **Nome Empregador:** GLOBAL CONSTRUCOES SERVICOS E MANUTENCOES LTDA **Qtd. Trabalhadores FGTS:** 46 **Origem:** Gestão de Guias  
**Vencimento da Guia:** 19/09/2025 **Total Parcelado:** 0,00 **Total da Guia (FGTS + Consignado):** 8.671,39  
**Número da Guia:** 0125091792787755-9 **Data Emissão:** 17/09/2025 18:23:14 (Brasília) **Emitida por:** 23.694.541/0001-62 - GLOBAL CONSTRUCOES

#### Relação de Tipos de Valor

**Estabelecimento:** 23.694.541/0001-62

Comp. Apuração	Tipo de Valor	Qtd. Trabalhadores	Base Remuneração Total	FGTS Mensal na Guia	FGTS Rescisório na Guia	Ind. Compensatória na Guia	Juros	Atualiz. Monetária	Multa	Total
08/2025	11 - FGTS mensal	44	93.953,84	7.516,06	0,00	0,00	0,00	0,00	0,00	7.516,06
<b>Total do Estabelecimento</b>		<b>23.694.541/0001-62</b>	<b>93.953,84</b>	<b>7.516,06</b>	<b>0,00</b>	<b>0,00</b>	<b>0,00</b>	<b>0,00</b>	<b>0,00</b>	<b>7.516,06</b>

**Estabelecimento:** 90.017.87716/72

Comp. Apuração	Tipo de Valor	Qtd. Trabalhadores	Base Remuneração Total	FGTS Mensal na Guia	FGTS Rescisório na Guia	Ind. Compensatória na Guia	Juros	Atualiz. Monetária	Multa	Total
08/2025	11 - FGTS mensal	2	5.293,40	423,46	0,00	0,00	0,00	0,00	0,00	423,46
<b>Total do Estabelecimento</b>		<b>90.017.87716/72</b>	<b>5.293,40</b>	<b>423,46</b>	<b>0,00</b>	<b>0,00</b>	<b>0,00</b>	<b>0,00</b>	<b>0,00</b>	<b>423,46</b>
<b>Total FGTS</b>			<b>99.247,24</b>	<b>7.939,52</b>	<b>0,00</b>	<b>0,00</b>	<b>0,00</b>	<b>0,00</b>	<b>0,00</b>	<b>7.939,52</b>





### Detalhe da Guia Emitida

**Empregador:** 23.694.541 **Nome Empregador:** GLOBAL CONSTRUCOES SERVICOS E MANUTENCOES LTDA **Qtd. Trabalhadores FGTS:** 46 **Origem:** Gestão de Guias  
**Vencimento da Guia:** 19/09/2025 **Total Parcelado:** 0,00 **Total da Guia (FGTS + Consignado):** 8.671,39  
**Número da Guia:** 0125091792787755-9 **Data Emissão:** 17/09/2025 18:23:14 (Brasília) **Emitida por:** 23.694.541/0001-62 - GLOBAL CONSTRUCOES

#### Relação de Tomadores de Serviço

**Tomador:** Sem Tomador

Comp. Apuração	Qtd. Trabalhadores	Base Remuneração Total	FGTS Mensal na Guia	FGTS Rescisório na Guia	Ind. Compensatória na Guia	Juros	Atualiz. Monetária	Multa	Total
08/2025	46	99.247,24	7.939,52	0,00	0,00	0,00	0,00	0,00	7.939,52
	<b>Total FGTS</b>	<b>99.247,24</b>	<b>7.939,52</b>	<b>0,00</b>	<b>0,00</b>	<b>0,00</b>	<b>0,00</b>	<b>0,00</b>	<b>7.939,52</b>



### Detalhe da Guia Emitida

**Empregador:** 23.694.541 **Nome Empregador:** GLOBAL CONSTRUCOES SERVICOS E MANUTENCOES LTDA **Qtd. Trabalhadores Consignado:** 2 **Origem:** Gestão de Guias  
**Vencimento da Guia:** 19/09/2025 **Total da Guia (Consignado):** 8.671,39  
**Número da Guia:** 0125091792787755-9 **Data Emissão:** 17/09/2025 18:23:14 (Brasília) **Emitida por:** 23.694.541/0001-62 - GLOBAL CONSTRUCOES

#### Relação de Trabalhadores

Comp. Apuração	Vencimento	Nome Trabalhador	Matrícula	CPF	Número do Contrato	Instituição Financeira	Valor Consignado na Guia
08/2025	19/09/2025	FRANCISCO ROGERIO NOGUEIRA DA SILVA	29	086.040.074-31	1528282140	121	283,66
08/2025	19/09/2025	REGINALDO CONCEICAO SANTOS	27	021.482.225-70	000000004527581	644	407,00
08/2025	19/09/2025	REGINALDO CONCEICAO SANTOS	27	021.482.225-70	000586068575	389	41,21
<b>Total Consignado</b>							731,87





**MINISTÉRIO DA FAZENDA  
SECRETARIA ESPECIAL DA RECEITA FEDERAL DO BRASIL  
RELATÓRIO DA DECLARAÇÃO COMPLETA - DCTFWeb**

<b>Nome do Contribuinte</b>	GLOBAL CONSTRUCOES SERVICOS E MANUTENCOES LTDA	<b>CNPJ</b>	23.694.541/0001-62
<b>Período apuração</b>	08/2025	<b>Número do Recibo</b>	50000384770341
<b>Data/Hora da Transmissão</b>	17/09/2025 18:01:56	<b>Identificação da Apuração de Débitos</b>	34350239825 / eSocial 123768525 / Reinf CP

**Dados Iniciais**

<b>Classificação Tributária</b>	99-Pessoas Jurídicas em Geral
<b>Número do Recibo da Declaração Retificada</b>	50000379239838
<b>Missão Diplomática ou Repartição Consular</b>	0 - Sem acordo
<b>Ausência de Fatos Geradores</b>	Não

**Endereço**

<b>Logradouro</b>	SANTOS DUMONT	<b>Número</b>	1883
<b>Complemento</b>	ANDAR 3 SALA 305	<b>Bairro/Distrito</b>	CENTRO
<b>Município</b>	LAURO DE FREITAS	<b>UF</b>	BA
<b>CEP</b>	42702400	<b>Telefone</b>	7197002129
<b>Correio Eletrônico</b>	RODRIGO_DDD91@HOTMAIL.COM		

**Dados do Representante do Contribuinte e do Responsável pelo Preenchimento**

<b>Representante</b>	IVAN RODRIGO FERREIRA DE ALMEIDA	<b>CPF</b>	03920017560
<b>Telefone</b>	00000000		
<b>Correio Eletrônico</b>	-		
<b>Responsável pelo Preenchimento</b>	-		
<b>CPF</b>	-	<b>CRC</b>	-
<b>UF</b>	-	<b>Telefone</b>	-
<b>Correio Eletrônico</b>	-		

**Débito Apurado e Crédito Vinculado**

<b>Código da Receita</b>	1082-01	<b>Descrição</b>	CP SEGURADOS - EMPREGADOS/AVULSO
<b>Período Apuração Débito</b>	08/2025		
<b>Débito Apurado</b>	8.287,01		
<b>Deduções</b>	Salário Família: 264,34 Retenção Lei 9711/98: 8.022,67		
<b>Saldo a Pagar</b>	0,00		

**Débito Apurado e Crédito Vinculado**

<b>Código da Receita</b>	1099-01	<b>Descrição</b>	CP SEGURADOS - CONTRIBUINTES INDIVIDUAIS - 11%
<b>Período Apuração Débito</b>	08/2025		
<b>Débito Apurado</b>	13.821,21		
<b>Deduções</b>	Retenção Lei 9711/98: 13.821,21		
<b>Saldo a Pagar</b>	0,00		

**Débito Apurado e Crédito Vinculado**

<b>Código da Receita</b>	1138-01	<b>Descrição</b>	CP PATRONAL - EMPREGADOS/AVULSOS
<b>Período Apuração Débito</b>	08/2025		
<b>Débito Apurado</b>	19.301,93		
<b>Deduções</b>	Retenção Lei 9711/98: 19.301,93		
<b>Saldo a Pagar</b>	0,00		



**Débito Apurado e Crédito Vinculado**

<b>Código da Receita</b>	1138-01	<b>Descrição</b>	CP PATRONAL - EMPREGADOS/AVULSOS
<b>CNO</b>	90.017.87716/72	<b>CNPJ Prest/Incorp /SCP</b>	-
<b>Período Apuração Débito</b>	08/2025		
<b>Débito Apurado</b>	1.058,68		
<b>Deduções</b>	Retenção Lei 9711/98: 1.058,68		
<b>Saldo a Pagar</b>	0,00		

**Débito Apurado e Crédito Vinculado**

<b>Código da Receita</b>	1138-04	<b>Descrição</b>	CP PATRONAL - CONTRIBUINTES INDIVIDUAIS
<b>Período Apuração Débito</b>	08/2025		
<b>Débito Apurado</b>	25.129,58		
<b>Deduções</b>	Retenção Lei 9711/98: 25.129,58		
<b>Saldo a Pagar</b>	0,00		

**Débito Apurado e Crédito Vinculado**

<b>Código da Receita</b>	1646-01	<b>Descrição</b>	CP PATRONAL - GILRAT AJUSTADO
<b>Período Apuração Débito</b>	08/2025		
<b>Débito Apurado</b>	5.368,73		
<b>Deduções</b>	Retenção Lei 9711/98: 5.368,73		
<b>Saldo a Pagar</b>	0,00		

**Débito Apurado e Crédito Vinculado**

<b>Código da Receita</b>	1646-01	<b>Descrição</b>	CP PATRONAL - GILRAT AJUSTADO
<b>CNO</b>	90.017.87716/72	<b>CNPJ Prest/Incorp /SCP</b>	-
<b>Período Apuração Débito</b>	08/2025		
<b>Débito Apurado</b>	294,46		
<b>Deduções</b>	Retenção Lei 9711/98: 294,46		
<b>Saldo a Pagar</b>	0,00		

**Débito Apurado e Crédito Vinculado**

<b>Código da Receita</b>	1170-01	<b>Descrição</b>	CP TERCEIROS - SALÁRIO EDUCAÇÃO
<b>Período Apuração Débito</b>	08/2025		
<b>Débito Apurado</b>	2.412,74		
<b>Deduções</b>	Retenção Lei 9711/98: 2.412,74		
<b>Saldo a Pagar</b>	0,00		

**Débito Apurado e Crédito Vinculado**

<b>Código da Receita</b>	1170-01	<b>Descrição</b>	CP TERCEIROS - SALÁRIO EDUCAÇÃO
<b>CNO</b>	90.017.87716/72	<b>CNPJ Prest/Incorp /SCP</b>	-
<b>Período Apuração Débito</b>	08/2025		
<b>Débito Apurado</b>	132,33		
<b>Deduções</b>	Retenção Lei 9711/98: 132,33		
<b>Saldo a Pagar</b>	0,00		

**Débito Apurado e Crédito Vinculado**

<b>Código da Receita</b>	1176-01	<b>Descrição</b>	CP TERCEIROS - INCRA
<b>Período Apuração Débito</b>	08/2025		
<b>Débito Apurado</b>	193,01		
<b>Deduções</b>	Retenção Lei 9711/98: 193,01		
<b>Saldo a Pagar</b>	0,00		





**Débito Apurado e Crédito Vinculado**

<b>Código da Receita</b>	1176-01	<b>Descrição</b>	CP TERCEIROS - INCRA
<b>CNO</b>	90.017.87716/72	<b>CNPJ Prest/Incorp /SCP</b>	-
<b>Período Apuração Débito</b>	08/2025		
<b>Débito Apurado</b>	10,58		
<b>Deduções</b>	Retenção Lei 9711/98: 10,58		
<b>Saldo a Pagar</b>	0,00		

**Débito Apurado e Crédito Vinculado**

<b>Código da Receita</b>	1181-01	<b>Descrição</b>	CP TERCEIROS - SENAI
<b>Período Apuração Débito</b>	08/2025		
<b>Débito Apurado</b>	965,09		
<b>Deduções</b>	Retenção Lei 9711/98: 965,09		
<b>Saldo a Pagar</b>	0,00		

**Débito Apurado e Crédito Vinculado**

<b>Código da Receita</b>	1181-01	<b>Descrição</b>	CP TERCEIROS - SENAI
<b>CNO</b>	90.017.87716/72	<b>CNPJ Prest/Incorp /SCP</b>	-
<b>Período Apuração Débito</b>	08/2025		
<b>Débito Apurado</b>	52,93		
<b>Deduções</b>	Retenção Lei 9711/98: 52,93		
<b>Saldo a Pagar</b>	0,00		

**Débito Apurado e Crédito Vinculado**

<b>Código da Receita</b>	1184-01	<b>Descrição</b>	CP TERCEIROS - SESI
<b>Período Apuração Débito</b>	08/2025		
<b>Débito Apurado</b>	1.447,64		
<b>Deduções</b>	Retenção Lei 9711/98: 1.447,64		
<b>Saldo a Pagar</b>	0,00		

**Débito Apurado e Crédito Vinculado**

<b>Código da Receita</b>	1184-01	<b>Descrição</b>	CP TERCEIROS - SESI
<b>CNO</b>	90.017.87716/72	<b>CNPJ Prest/Incorp /SCP</b>	-
<b>Período Apuração Débito</b>	08/2025		
<b>Débito Apurado</b>	79,40		
<b>Deduções</b>	Retenção Lei 9711/98: 79,40		
<b>Saldo a Pagar</b>	0,00		

**Débito Apurado e Crédito Vinculado**

<b>Código da Receita</b>	1200-01	<b>Descrição</b>	CP TERCEIROS - SEBRAE
<b>Período Apuração Débito</b>	08/2025		
<b>Débito Apurado</b>	579,05		
<b>Deduções</b>	Retenção Lei 9711/98: 579,05		
<b>Saldo a Pagar</b>	0,00		



**Débito Apurado e Crédito Vinculado**

<b>Código da Receita</b>	1200-01	<b>Descrição</b>	CP TERCEIROS - SEBRAE
<b>CNO</b>	90.017.87716/72	<b>CNPJ Prest/Incorp/SCP</b>	-
<b>Período Apuração Débito</b>	08/2025		
<b>Débito Apurado</b>	31,76		
<b>Deduções</b>	Retenção Lei 9711/98: 31,76		
<b>Saldo a Pagar</b>	0,00		

**Débito Apurado e Crédito Vinculado**

<b>Código da Receita</b>	0561-07	<b>Descrição</b>	IRRF - RD TRB ASSAL PAÍS/AUS NO EXT A SERV PAÍS
<b>Período Apuração Débito</b>	08/2025		
<b>Débito Apurado</b>	770,45		
<b>Saldo a Pagar</b>	770,45		





CNPJ  
**23.694.541/0001-62**

Razão Social  
**GLOBAL CONSTRUCOES SERVICOS E MANUTENCOES LTDA**

Período de Apuração  
**Agosto/2025**

Data de Vencimento  
**19/09/2025**

Número do Documento  
**07.16.25260.0048659-7**

Pagar este documento até

**19/09/2025**

Observações  
**Nº Recibo Declaração: 50000384770341**

Valor Total do Documento

**770,45**

#### Composição do Documento de Arrecadação

Código	Denominação	Principal	Multa	Juros	Total
0561	IRRF - RENDIMENTO DO TRABALHO ASSALARIADO	770,45			770,45
	07 IRRF - RD TRB ASSAL PAÍS/AUS NO EXT A SERV PAÍS				
	PA:08/2025 Vencimento:19/09/2025				
	<b>Totais</b>	<b>770,45</b>			<b>770,45</b>

#### Documento de Arrecadação de Receitas Federais

85810000007 2 70450385252 7 62071625260 3 00486597030 3



CNPJ: 23.694.541/0001-62  
Número: 07.16.25260.0048659-7  
Pagar até: 19/09/2025  
Valor: 770,45

Pague com o PIX





18/09/2025 - 16:03  
Pix em andamento



18/09/2025 - 16:03  
Pix realizado

### Beneficiário final

#### RECEITA FEDERAL

Data e hora da transação

**quinta-feira, 18 de setembro de 2025 às 16:03**

RF

Banco: BCO DO BRASIL S.A.



Agência: \*\*\*\*\*7

Conta: \*\*\*\*\*6--2

CNPJ

**00.394.460/0058-87**

Chave

**4ebab128-53ba-4afa-ac0e-8b54725f1d73**

Valor do documento

**R\$ 770,45**

ID da transação

**E31872495202509181903y1ACqTVfQwv**

Código de Autenticação

**01K5F3BJSWBST4YTM21E1RX9C3**

Identificação no extrato

**07162526000486597046295734**

### Conta de origem

#### GRUPO GLOBAL

GG

Banco: 336 - BANCO C6 S.A.



Agência: \*\*\*\*\*1

Conta: \*\*\*\*\*0--9

Em caso de dúvidas ou se precisar de orientações, acesse o chat no app ou ligue para os telefones abaixo. Você deverá informar o ID da transação que aparece nesse comprovante.

Central de Relacionamento - segunda a sexta (exceto feriados): 8h às 23h

Capitais e regiões metropolitanas

 3003 6116

Demais regiões

 0800 660 6116

SAC (reclamações, cancelamentos, dúvidas, informações e sugestões) - atendimento 24h





 0800 660 0060

Ouvidoria  
Segunda à sexta, exceto feriados, das 9h às 18h.

 0800 660 6060



CPF/CNPJ do Empregador  
23.694.541

Nome/Razão Social do Empregador  
GLOBAL CONSTRUCOES SERVICOS E MANUTENCOES LTDA

Pagar este documento até

**19/09/2025**

às 21:59:59 (Brasília)

Valor a recolher

Núm. de Pág.  
1

Identificador  
0125091792787755-9

Tag  
17/09/2025 18:23

**8.671,39**

## Composição do Documento

### Informações de recolhimentos do FGTS

Competência	Quantidade Trabalhadores	FGTS Mensal	FGTS Rescisório	Indenização Compensatória	Encargos FGTS	Total
08/2025	46	7.939,52	0,00	0,00	0,00	7.939,52
<b>Total FGTS:</b>		<b>7.939,52</b>	<b>0,00</b>	<b>0,00</b>	<b>0,00</b>	<b>7.939,52</b>

### Informações de recolhimentos do Consignado

Competência	Consignado	Total
08/2025	731,87	731,87
<b>Total Consignado:</b>	<b>731,87</b>	<b>731,87</b>

**Total da Guia: 8.671,39**

### Observações

Data de geração da Guia: 17/09/2025 às 18:23:14 - Página 1/1  
O detalhamento da guia pode ser consultado através do endereço <https://fgtsdigital.sistema.gov.br>







18/09/2025 - 16:02  
Pix em andamento



18/09/2025 - 16:02  
Pix realizado

### Beneficiário final

CEF MATRIZ

Data e hora da transação

**quinta-feira, 18 de setembro de 2025 às 16:02**

CM

Banco: CAIXA ECONOMICA FEDERAL



Agência: \*\*\*\*\*7

Conta: \*\*\*\*\*5--5

CNPJ

**00.360.305/0001-04**

Chave

**c75e4ec6-9881-4240-a2f3-3672b7fe56c1**

Valor do documento

**R\$ 8.671,39**

ID da transação

**E31872495202509181902roMLheGEHnL**

Código de Autenticação

**01K5F3AKMB97HB0AMTCMSJ06VC**

Identificação no extrato

**987f3d226c08473290c8a29436ef2f02**

### Conta de origem

GRUPO GLOBAL

Banco: 336 - BANCO C6 S.A.

GG



Agência: \*\*\*\*\*1

Conta: \*\*\*\*\*0--9

Em caso de dúvidas ou se precisar de orientações, acesse o chat no app ou ligue para os telefones abaixo. Você deverá informar o ID da transação que aparece nesse comprovante.

Central de Relacionamento - segunda a sexta (exceto feriados): 8h às 23h

Capitais e regiões metropolitanas

 3003 6116

Demais regiões

 0800 660 6116

SAC (reclamações, cancelamentos, dúvidas, informações e sugestões) - atendimento 24h



 0800 660 0060

Ouvidoria  
Segunda à sexta, exceto feriados, das 9h às 18h.

 0800 660 6060





Empresa: GLOBAL CONSTRUÇÕES SERVIÇOS E MANUTENÇÕES LTDA

Emissão: 29/08/2025 16:20

Estabelecimento: Matriz

Usuário: SETOR PESSOAL

CNPJ/CEI: 23694541000162

Departamento: OPERACIONAL

**agosto/2025**

Colaborador :	849	<b>ADRIEL SANTANA BARBOSA</b>			Admissão:	16/08/2025	Matricula:	849
Cargo:	717020	SERVENTE COMUM			Situação:	Ativo		
CTPS:	1212255-9500\SE	Salário Base:	1.548,98	Tipo de Salário:	Mensalista			
Evento		Referência	Tipo	Provento		Desconto		
1	SALARIO BASE	113,60	hora(s)	799,84				A
112	SALARIO FAMILIA	1,00	cota(s)	34,67				A
66	LIQUIDO DE ADIANTAMENTO QUINZENAL	100,00	%			319,79		A
108	INSS	7,50	%			59,98		A
187	VALE ALIMENTAÇÃO C/R VINCULADA AO PAT	5,00	%			12,78		A
446	TAXA ASSISTENCIAL	1,50	%			11,99		A
				834,51		404,54		
		Base INSS	Base FGTS	FGTS	Base IRRF	<b>Líquido:</b>		429,97
Anotação		799,84	799,84	63,99	0,00			

Colaborador :	846	<b>AILSON DE JESUS COSTA</b>			Admissão:	01/08/2025	Matricula:	846
Cargo:	715210	PEDREIRO			Situação:	Ativo		
CTPS:	060094-00018\BA	Salário Base:	2.455,70	Tipo de Salário:	Mensalista			
Evento		Referência	Tipo	Provento		Desconto		
1	SALARIO BASE	220,00	hora(s)	2.455,70				A
66	LIQUIDO DE ADIANTAMENTO QUINZENAL	100,00	%			982,28		A
108	INSS	8,07	%			198,24		A
187	VALE ALIMENTAÇÃO C/R VINCULADA AO PAT	5,00	%			12,78		A
446	TAXA ASSISTENCIAL	1,50	%			36,84		A
				2.455,70		1.230,14		
		Base INSS	Base FGTS	FGTS	Base IRRF	<b>Líquido:</b>		1.225,56
Anotação		2.455,70	2.455,70	196,46	0,00			

Colaborador :	840	<b>ALISON DAMASCENO MACHADO</b>			Admissão:	01/08/2025	Matricula:	840
Cargo:	710205	CABO DE TURMA			Situação:	Ativo		
CTPS:	4553768-0040\BA	Salário Base:	3.359,13	Tipo de Salário:	Mensalista			
Evento		Referência	Tipo	Provento		Desconto		
1	SALARIO BASE	220,00	hora(s)	3.359,13				A
66	LIQUIDO DE ADIANTAMENTO QUINZENAL	100,00	%			1.343,65		A
108	INSS	8,83	%			296,50		A
111	IRRF	7,50	%			24,23		A
187	VALE ALIMENTAÇÃO C/R VINCULADA AO PAT	5,00	%			12,78		A
446	TAXA ASSISTENCIAL	1,50	%			50,39		A
				3.359,13		1.727,55		
		Base INSS	Base FGTS	FGTS	Base IRRF	<b>Líquido:</b>		1.631,58
Anotação		3.359,13	3.359,13	268,73	2.751,93			

Colaborador :	828	<b>ANDERSON EVANGELISTA DOS SANTOS</b>			Admissão:	16/07/2025	Matricula:	828
Cargo:	716610	PINTOR			Situação:	Ativo		
CTPS:	9265598-0010\BA	Salário Base:	2.455,70	Tipo de Salário:	Mensalista			
Evento		Referência	Tipo	Provento		Desconto		
1	SALARIO BASE	220,00	hora(s)	2.455,70				A
66	LIQUIDO DE ADIANTAMENTO QUINZENAL	100,00	%			982,28		A
108	INSS	8,07	%			198,24		A
187	VALE ALIMENTAÇÃO C/R VINCULADA AO PAT	5,00	%			26,85		A
446	TAXA ASSISTENCIAL	1,50	%			36,84		A
				2.455,70		1.244,21		
		Base INSS	Base FGTS	FGTS	Base IRRF	<b>Líquido:</b>		1.221,49
Anotação		2.455,70	2.455,70	196,46	0,00			



Empresa: GLOBAL CONSTRUÇÕES SERVIÇOS E MANUTENÇÕES LTDA

Emissão: 29/08/2025 16:20

Estabelecimento: Matriz

Usuário: SETOR PESSOAL

CNPJ/CEI: 23694541000162

Departamento: OPERACIONAL

**agosto/2025**

Colaborador : 43	<b>ANDRE DE SOUZA BISPO</b>				Admissão: 19/08/2024	Matricula: 43
Cargo: 717020	AJUDANTE PRATICO				Situação: Ativo	
CTPS: 3535419-0001\BA	Salário Base: 1.616,22	Tipo de Salário: Mensalista				
Evento		Referência	Tipo	Provento	Desconto	
1	SALARIO BASE	220,00	hora(s)	1.616,22		A
66	LIQUIDO DE ADIANTAMENTO QUINZENAL	100,00	%		646,49	A
108	INSS	7,59	%		122,68	A
187	VALE ALIMENTAÇÃO C/R VINCULADA AO PAT	5,00	%		26,85	A
446	TAXA ASSISTENCIAL	1,50	%		24,24	A
				1.616,22	820,26	
		Base INSS	Base FGTS	FGTS	Base IRRF	<b>Líquido:</b> 795,96
Anotação		1.616,22	1.616,22	129,30	0,00	

Colaborador : 26	<b>ANTONIO ALVES DA SILVA</b>				Admissão: 01/02/2024	Matricula: 26
Cargo: 717020	AJUDANTE PRATICO				Situação: Ativo	
CTPS: 8801255-7568\BA	Salário Base: 1.616,22	Tipo de Salário: Mensalista				
Evento		Referência	Tipo	Provento	Desconto	
1	SALARIO BASE	220,00	hora(s)	1.616,22		A
66	LIQUIDO DE ADIANTAMENTO QUINZENAL	100,00	%		646,49	A
108	INSS	7,59	%		122,68	A
187	VALE ALIMENTAÇÃO C/R VINCULADA AO PAT	5,00	%		26,85	A
446	TAXA ASSISTENCIAL	1,50	%		24,24	A
				1.616,22	820,26	
		Base INSS	Base FGTS	FGTS	Base IRRF	<b>Líquido:</b> 795,96
Anotação		1.616,22	1.616,22	129,30	0,00	

Colaborador : 843	<b>ANTONIO JOSE ROCHA MACHADO</b>				Admissão: 01/08/2025	Matricula: 843
Cargo: 992205	ENCARREGADO GERAL				Situação: Ativo	
CTPS: 3932016-2549\BA	Salário Base: 4.500,00	Tipo de Salário: Mensalista				
Evento		Referência	Tipo	Provento	Desconto	
1	SALARIO BASE	220,00	hora(s)	4.500,00		A
66	LIQUIDO DE ADIANTAMENTO QUINZENAL	100,00	%		1.800,00	A
108	INSS	9,77	%		439,58	A
111	IRRF	22,50	%		200,39	A
187	VALE ALIMENTAÇÃO C/R VINCULADA AO PAT	5,00	%		12,78	A
446	TAXA ASSISTENCIAL	1,50	%		67,50	A
				4.500,00	2.520,25	
		Base INSS	Base FGTS	FGTS	Base IRRF	<b>Líquido:</b> 1.979,75
Anotação		4.500,00	4.500,00	360,00	3.892,80	

Colaborador : 56	<b>CLEBER FERREIRA MELO</b>				Admissão: 24/03/2025	Matricula: 56
Cargo: 782510	MOTORISTA CARGA PESADA				Situação: Ativo	
CTPS: 2977436-9572\BA	Salário Base: 2.775,79	Tipo de Salário: Mensalista				
Evento		Referência	Tipo	Provento	Desconto	
1	SALARIO BASE	220,00	hora(s)	2.775,79		A
66	LIQUIDO DE ADIANTAMENTO QUINZENAL	100,00	%		1.110,32	A
107	VALE TRANSPORTE	6,00	%		166,55	A
108	INSS	8,18	%		227,05	A
187	VALE ALIMENTAÇÃO C/R VINCULADA AO PAT	1,00	%		4,33	A
				2.775,79	1.508,25	
		Base INSS	Base FGTS	FGTS	Base IRRF	<b>Líquido:</b> 1.267,54
Anotação		2.775,79	2.775,79	222,06	0,00	





Empresa: GLOBAL CONSTRUÇÕES SERVIÇOS E MANUTENÇÕES LTDA

Emissão: 29/08/2025 16:20

Estabelecimento: Matriz

Usuário: SETOR PESSOAL

CNPJ/CEI: 23694541000162

Departamento: OPERACIONAL

## agosto/2025

Colaborador:	822	<b>COSMINHO FILOMENO DOS SANTOS</b>				Admissão:	16/07/2025	Matricula:	822
Cargo:	715505	Carpinteiro				Situação:	Ativo		
CTPS:	0058738-2589\BA	Salário Base:	2.455,70	Tipo de Salário:	Mensalista				
Evento		Referência	Tipo	Provento		Desconto			
1	SALARIO BASE	220,00	hora(s)	2.455,70				A	
66	LIQUIDO DE ADIANTAMENTO QUINZENAL	100,00	%			982,28		A	
108	INSS	8,07	%			198,24		A	
187	VALE ALIMENTAÇÃO C/R VINCULADA AO PAT	5,00	%			26,85		A	
446	TAXA ASSISTENCIAL	1,50	%			36,84		A	
				2.455,70		1.244,21			
		Base INSS	Base FGTS	FGTS	Base IRRF	<b>Líquido:</b>		1.211,49	
Anotação		2.455,70	2.455,70	196,46	0,00				

Colaborador:	848	<b>DARLISSON SANTOS</b>				Admissão:	16/08/2025	Matricula:	848
Cargo:	717020	SERVENTE COMUM				Situação:	Ativo		
CTPS:	9675232-0040\SE	Salário Base:	1.548,98	Tipo de Salário:	Mensalista				
Evento		Referência	Tipo	Provento		Desconto			
1	SALARIO BASE	113,60	hora(s)	799,84				A	
112	SALARIO FAMILIA	1,00	cota(s)	34,67				A	
66	LIQUIDO DE ADIANTAMENTO QUINZENAL	100,00	%			319,79		A	
108	INSS	7,50	%			59,98		A	
187	VALE ALIMENTAÇÃO C/R VINCULADA AO PAT	5,00	%			12,78		A	
446	TAXA ASSISTENCIAL	1,50	%			11,99		A	
				834,51		404,54			
		Base INSS	Base FGTS	FGTS	Base IRRF	<b>Líquido:</b>		429,97	
Anotação		799,84	799,84	63,99	0,00				

Colaborador:	823	<b>DENIS DA SILVA DE CASTRO</b>				Admissão:	16/07/2025	Matricula:	823
Cargo:	717020	SERVENTE COMUM				Situação:	Ativo		
CTPS:	0983103-9505\BA	Salário Base:	1.548,98	Tipo de Salário:	Mensalista				
Evento		Referência	Tipo	Provento		Desconto			
1	SALARIO BASE	220,00	hora(s)	1.548,98				A	
66	LIQUIDO DE ADIANTAMENTO QUINZENAL	100,00	%			619,59		A	
108	INSS	7,53	%			116,63		A	
187	VALE ALIMENTAÇÃO C/R VINCULADA AO PAT	5,00	%			26,85		A	
446	TAXA ASSISTENCIAL	1,50	%			23,23		A	
				1.548,98		786,30			
		Base INSS	Base FGTS	FGTS	Base IRRF	<b>Líquido:</b>		762,68	
Anotação		1.548,98	1.548,98	123,92	0,00				



Empresa: GLOBAL CONSTRUÇÕES SERVIÇOS E MANUTENÇÕES LTDA

Emissão: 29/08/2025 16:20

Estabelecimento: Matriz

Usuário: SETOR PESSOAL

CNPJ/CEI: 23694541000162

**Departamento: OPERACIONAL**

**agosto/2025**

Colaborador :29	<b>FRANCISCO ROGERIO NOGUEIRA DA SILVA</b>				Admissão:	01/04/2024	Matricula:	29
Cargo:	716610	PINTOR			Situação:	Férias 13/08/2025 até 11/09/2025		
CTPS:	0860400-7431\PE	Salário Base:	2.455,70	Tipo de Salário:	Mensalista			
Evento		Referência	Tipo	Provento		Desconto		
136	FERIAS	19,00	dias(s)	1.555,28				A
137	1/3 FERIAS	19,00	dias(s)	518,43				A
140	DIAS TRABALHADOS	11,00	dias(s)	900,42				A
108	INSS	8,42	%			250,30		A
143	ADIANTAMENTO DE FERIAS -ESOCIAL		R\$			1.712,33		A
146	IRRF FERIAS	7,50	%			17,87		A
187	VALE ALIMENTAÇÃO C/R VINCULADA AO PAT	5,00	%			9,84		A
446	TAXA ASSISTENCIAL	1,50	%			13,51		A
4025	EMPRESTIMO CONSIGNADO FGTS C\R 01		R\$			104,01		A
4027	EMPRESTIMO CONSIGNADO FGTS FERIAS 01		R\$			179,65		A
				2.974,13		2.287,51		
Anotação		Base INSS	Base FGTS	FGTS	Base IRRF	<b>Líquido:</b>		686,62
		2.974,13	2.974,13	237,93	2.667,07			

Colaborador :17	<b>GERALDINO MARTINS DE ALMEIDA FILHO</b>				Admissão:	25/11/2023	Matricula:	17
Cargo:	715210	PEDREIRO			Situação:	Ativo		
CTPS:	9449642-0520\BA	Salário Base:	2.455,70	Tipo de Salário:	Mensalista			
Evento		Referência	Tipo	Provento		Desconto		
1	SALARIO BASE	220,00	hora(s)	2.455,70				A
66	LIQUIDO DE ADIANTAMENTO QUINZENAL	100,00	%			982,28		A
108	INSS	8,07	%			198,24		A
187	VALE ALIMENTAÇÃO C/R VINCULADA AO PAT	5,00	%			26,85		A
446	TAXA ASSISTENCIAL	1,50	%			36,84		A
				2.455,70		1.244,21		
Anotação		Base INSS	Base FGTS	FGTS	Base IRRF	<b>Líquido:</b>		1.211,49
		2.455,70	2.455,70	196,46	0,00			

Colaborador :18	<b>GIVALDO DOS SANTOS REIS JUNIOR</b>				Admissão:	25/11/2023	Matricula:	18
Cargo:	715210	PEDREIRO			Situação:	Ativo		
CTPS:	25938000-002\BA	Salário Base:	2.455,70	Tipo de Salário:	Mensalista			
Evento		Referência	Tipo	Provento		Desconto		
136	FERIAS	14,00	dias(s)	1.145,99				A
137	1/3 FERIAS	14,00	dias(s)	382,00				A
140	DIAS TRABALHADOS	16,00	dias(s)	1.309,71				A
66	LIQUIDO DE ADIANTAMENTO QUINZENAL	100,00	%			523,88		A
108	INSS	8,24	%			233,92		A
143	ADIANTAMENTO DE FERIAS -ESOCIAL		R\$			1.394,38		A
187	VALE ALIMENTAÇÃO C/R VINCULADA AO PAT	5,00	%			7,50		A
446	TAXA ASSISTENCIAL	1,50	%			19,65		A
				2.837,70		2.179,33		
Anotação		Base INSS	Base FGTS	FGTS	Base IRRF	<b>Líquido:</b>		658,37
		2.837,70	2.837,70	227,02	0,00			





Empresa: GLOBAL CONSTRUÇÕES SERVIÇOS E MANUTENÇÕES LTDA

Emissão: 29/08/2025 16:20

Estabelecimento: Matriz

Usuário: SETOR PESSOAL

CNPJ/CEI: 23694541000162

Departamento: OPERACIONAL

**agosto/2025**

Colaborador :	852	<b>IVANILDO SANTOS DE JESUS</b>			Admissão:	01/08/2025	Matricula:	852
Cargo:	717020	SERVENTE COMUM			Situação:	Ativo		
CTPS:	1011073-6508\BA	Salário Base:	1.548,98	Tipo de Salário:	Mensalista			
Evento		Referência	Tipo	Provento		Desconto		
1	SALARIO BASE	220,00	hora(s)	1.548,98				A
66	LIQUIDO DE ADIANTAMENTO QUINZENAL	100,00	%			619,59		A
108	INSS	7,53	%			116,63		A
187	VALE ALIMENTAÇÃO C/R VINCULADA AO PAT	5,00	%			12,78		A
446	TAXA ASSISTENCIAL	1,50	%			23,23		A
				1.548,98		772,23		
		Base INSS	Base FGTS	FGTS	Base IRRF	<b>Líquido:</b>		776,75
Anotação		1.548,98	1.548,98	123,92	0,00			

Colaborador :	25	<b>JAILSON ALVES DOS SANTOS</b>			Admissão:	01/02/2024	Matricula:	25
Cargo:	715210	PEDREIRO			Situação:	Ativo		
CTPS:	1816004-0060\BA	Salário Base:	2.455,70	Tipo de Salário:	Mensalista			
Evento		Referência	Tipo	Provento		Desconto		
1	SALARIO BASE	220,00	hora(s)	2.455,70				A
66	LIQUIDO DE ADIANTAMENTO QUINZENAL	100,00	%			982,28		A
108	INSS	8,07	%			198,24		A
187	VALE ALIMENTAÇÃO C/R VINCULADA AO PAT	5,00	%			26,85		A
446	TAXA ASSISTENCIAL	1,50	%			36,84		A
				2.455,70		1.244,21		
		Base INSS	Base FGTS	FGTS	Base IRRF	<b>Líquido:</b>		1.211,49
Anotação		2.455,70	2.455,70	196,46	0,00			

Colaborador :	829	<b>JAMERSON CARVALHO DA CONCEIÇÃO</b>			Admissão:	16/07/2025	Matricula:	829
Cargo:	717020	AJUDANTE PRATICO			Situação:	Ativo		
CTPS:	0626059-2590\BA	Salário Base:	1.612,22	Tipo de Salário:	Mensalista			
Evento		Referência	Tipo	Provento		Desconto		
1	SALARIO BASE	220,00	hora(s)	1.612,22				A
66	LIQUIDO DE ADIANTAMENTO QUINZENAL	100,00	%			644,89		A
108	INSS	7,59	%			122,32		A
187	VALE ALIMENTAÇÃO C/R VINCULADA AO PAT	5,00	%			26,85		A
446	TAXA ASSISTENCIAL	1,50	%			24,18		A
				1.612,22		818,24		
		Base INSS	Base FGTS	FGTS	Base IRRF	<b>Líquido:</b>		793,98
Anotação		1.612,22	1.612,22	128,98	0,00			

Colaborador :	30	<b>JOCELINO SANTANA DOS SANTOS</b>			Admissão:	01/04/2024	Matricula:	30
Cargo:	716610	PINTOR			Situação:	Ativo		
CTPS:	99625-00409\SP	Salário Base:	2.455,70	Tipo de Salário:	Mensalista			
Evento		Referência	Tipo	Provento		Desconto		
1	SALARIO BASE	220,00	hora(s)	2.455,70				A
66	LIQUIDO DE ADIANTAMENTO QUINZENAL	100,00	%			982,28		A
108	INSS	8,07	%			198,24		A
187	VALE ALIMENTAÇÃO C/R VINCULADA AO PAT	5,00	%			26,85		A
446	TAXA ASSISTENCIAL	1,50	%			36,84		A
				2.455,70		1.244,21		
		Base INSS	Base FGTS	FGTS	Base IRRF	<b>Líquido:</b>		1.211,49
Anotação		2.455,70	2.455,70	196,46	0,00			



Empresa: GLOBAL CONSTRUÇÕES SERVIÇOS E MANUTENÇÕES LTDA

Emissão: 29/08/2025 16:20

Estabelecimento: Matriz

Usuário: SETOR PESSOAL

CNPJ/CEI: 23694541000162

**Departamento: OPERACIONAL**

**agosto/2025**

Colaborador :	14	<b>JOSE CLAUDIO MARQUES RIBEIRO</b>			Admissão:	06/11/2023	Matricula:	14
Cargo:	782510	MOTORISTA DE CARRO LEVE			Situação:	Ativo		
CTPS:	9303595-0001\BA	Salário Base:	2.019,01	Tipo de Salário:	Mensalista			
Evento		Referência	Tipo	Provento		Desconto		
1	SALARIO BASE	220,00	hora(s)	2.019,01				A
66	LIQUIDO DE ADIANTAMENTO QUINZENAL	100,00	%			807,60		A
108	INSS	7,87	%			158,94		A
187	VALE ALIMENTAÇÃO C/R VINCULADA AO PAT	1,00	%			4,33		A
				2.019,01		970,87		
		Base INSS	Base FGTS	FGTS	Base IRRF	<b>Líquido:</b>		1.048,14
Anotação		2.019,01	2.019,01	161,52	0,00			

Colaborador :	850	<b>JOSE DOS SANTOS</b>			Admissão:	16/08/2025	Matricula:	850
Cargo:	715210	PEDREIRO			Situação:	Ativo		
CTPS:	0023240-00007\SE	Salário Base:	2.455,70	Tipo de Salário:	Mensalista			
Evento		Referência	Tipo	Provento		Desconto		
1	SALARIO BASE	113,60	hora(s)	1.268,03				A
66	LIQUIDO DE ADIANTAMENTO QUINZENAL	100,00	%			506,98		A
108	INSS	7,50	%			95,10		A
187	VALE ALIMENTAÇÃO C/R VINCULADA AO PAT	5,00	%			12,78		A
446	TAXA ASSISTENCIAL	1,50	%			19,01		A
				1.268,03		633,87		
		Base INSS	Base FGTS	FGTS	Base IRRF	<b>Líquido:</b>		634,16
Anotação		1.268,03	1.268,03	101,44	0,00			

Colaborador :	830	<b>JOSEVAL DOS SANTOS FILHO</b>			Admissão:	16/07/2025	Matricula:	830
Cargo:	717020	SERVENTE COMUM			Situação:	Ativo		
CTPS:	0497549-7514\BA	Salário Base:	1.548,98	Tipo de Salário:	Mensalista			
Evento		Referência	Tipo	Provento		Desconto		
1	SALARIO BASE	220,00	hora(s)	1.548,98				A
66	LIQUIDO DE ADIANTAMENTO QUINZENAL	100,00	%			619,59		A
108	INSS	7,53	%			116,63		A
187	VALE ALIMENTAÇÃO C/R VINCULADA AO PAT	5,00	%			26,85		A
446	TAXA ASSISTENCIAL	1,50	%			23,23		A
				1.548,98		786,30		
		Base INSS	Base FGTS	FGTS	Base IRRF	<b>Líquido:</b>		762,68
Anotação		1.548,98	1.548,98	123,92	0,00			

Colaborador :	851	<b>JUNIO SOUZA SANTOS</b>			Admissão:	16/08/2025	Matricula:	851
Cargo:	715210	PEDREIRO			Situação:	Ativo		
CTPS:	3825131-0050\SE	Salário Base:	2.455,70	Tipo de Salário:	Mensalista			
Evento		Referência	Tipo	Provento		Desconto		
1	SALARIO BASE	113,60	hora(s)	1.268,03				A
66	LIQUIDO DE ADIANTAMENTO QUINZENAL	100,00	%			506,98		A
108	INSS	7,50	%			95,10		A
187	VALE ALIMENTAÇÃO C/R VINCULADA AO PAT	5,00	%			12,78		A
446	TAXA ASSISTENCIAL	1,50	%			19,01		A
				1.268,03		633,87		
		Base INSS	Base FGTS	FGTS	Base IRRF	<b>Líquido:</b>		634,16
Anotação		1.268,03	1.268,03	101,44	0,00			





Empresa: GLOBAL CONSTRUÇÕES SERVIÇOS E MANUTENÇÕES LTDA  
 Estabelecimento: Matriz  
 CNPJ/CEI: 23694541000162  
 Departamento: OPERACIONAL

Emissão: 29/08/2025 16:20  
 Usuário: SETOR PESSOAL

**agosto/2025**

Colaborador:	825	<b>LEONAN MARTINS DOS SANTOS</b>			Admissão:	16/07/2025	Matricula:	825
Cargo:	414205	Apontador de mão-de-obra			Situação:	Ativo		
CTPS:	202998-9673\BA	Salário Base:	2.424,06	Tipo de Salário:	Mensalista			
Evento		Referência	Tipo	Provento		Desconto		
1	SALARIO BASE	220,00	hora(s)	2.424,06				A
66	LIQUIDO DE ADIANTAMENTO QUINZENAL	100,00	%			969,62		A
108	INSS	8,06	%			195,39		A
187	VALE ALIMENTAÇÃO C/R VINCULADA AO PAT	5,00	%			26,85		A
446	TAXA ASSISTENCIAL	1,50	%			36,36		A
				2.424,06		1.228,22		
		Base INSS	Base FGTS	FGTS	Base IRRF	<b>Líquido:</b>		1.195,84
Anotação		2.424,06	2.424,06	193,92	0,00			

Colaborador:	61	<b>LUCAS SOUZA SANTANA</b>			Admissão:	02/05/2025	Matricula:	61
Cargo:	717020	AJUDANTE PRATICO			Situação:	Ativo		
CTPS:	8646923-4526\BA	Salário Base:	1.616,22	Tipo de Salário:	Mensalista			
Evento		Referência	Tipo	Provento		Desconto		
1	SALARIO BASE	220,00	hora(s)	1.616,22				A
112	SALARIO FAMILIA	1,00	cota(s)	65,00				A
66	LIQUIDO DE ADIANTAMENTO QUINZENAL	100,00	%			646,49		A
108	INSS	7,59	%			122,68		A
187	VALE ALIMENTAÇÃO C/R VINCULADA AO PAT	5,00	%			26,85		A
446	TAXA ASSISTENCIAL	1,50	%			24,24		A
				1.681,22		820,26		
		Base INSS	Base FGTS	FGTS	Base IRRF	<b>Líquido:</b>		860,96
Anotação		1.616,22	1.616,22	129,30	0,00			

Colaborador:	52	<b>MAICON QUEIROZ KONIG</b>			Admissão:	15/11/2024	Matricula:	52
Cargo:	716610	PINTOR			Situação:	Ativo		
CTPS:	5412176-0050\BA	Salário Base:	2.455,70	Tipo de Salário:	Mensalista			
Evento		Referência	Tipo	Provento		Desconto		
1	SALARIO BASE	220,00	hora(s)	2.455,70				A
66	LIQUIDO DE ADIANTAMENTO QUINZENAL	100,00	%			982,28		A
108	INSS	8,07	%			198,24		A
187	VALE ALIMENTAÇÃO C/R VINCULADA AO PAT	5,00	%			26,85		A
446	TAXA ASSISTENCIAL	1,50	%			36,84		A
				2.455,70		1.244,21		
		Base INSS	Base FGTS	FGTS	Base IRRF	<b>Líquido:</b>		1.211,49
Anotação		2.455,70	2.455,70	196,46	0,00			

Colaborador:	34	<b>MARCELO BISPO DOS SANTOS</b>			Admissão:	17/06/2024	Matricula:	34
Cargo:	717020	SERVENTE COMUM			Situação:	Ativo		
CTPS:	5339823-0001\BA	Salário Base:	1.548,98	Tipo de Salário:	Mensalista			
Evento		Referência	Tipo	Provento		Desconto		
1	SALARIO BASE	220,00	hora(s)	1.548,98				A
112	SALARIO FAMILIA	2,00	cota(s)	130,00				A
66	LIQUIDO DE ADIANTAMENTO QUINZENAL	100,00	%			619,59		A
107	VALE TRANSPORTE	6,00	%			92,94		A
108	INSS	7,53	%			116,63		A
187	VALE ALIMENTAÇÃO C/R VINCULADA AO PAT	5,00	%			26,85		A
446	TAXA ASSISTENCIAL	1,50	%			23,23		A
				1.678,98		879,24		
		Base INSS	Base FGTS	FGTS	Base IRRF	<b>Líquido:</b>		799,74
Anotação		1.548,98	1.548,98	123,92	0,00			



Empresa: GLOBAL CONSTRUÇÕES SERVIÇOS E MANUTENÇÕES LTDA

Emissão: 29/08/2025 16:20

Estabelecimento: Matriz

Usuário: SETOR PESSOAL

CNPJ/CEI: 23694541000162

**Departamento: OPERACIONAL**

**agosto/2025**

Colaborador:	51	<b>MARCOS GUILHERME COELHO SANTOS</b>			Admissão:	15/11/2024	Matricula:	51
Cargo:	992205	ENCARREGADO GERAL			Situação:	Ativo		
CTPS:	7795745-0040\BA	Salário Base:	3.779,04	Tipo de Salário:	Mensalista			
Evento		Referência	Tipo	Provento		Desconto		
1	SALARIO BASE	220,00	hora(s)	3.779,04				A
66	LIQUIDO DE ADIANTAMENTO QUINZENAL	100,00	%			1.511,62		A
108	INSS	9,18	%			346,88		A
111	IRRF	15,00	%			81,62		A
187	VALE ALIMENTAÇÃO C/R VINCULADA AO PAT	5,00	%			26,85		A
446	TAXA ASSISTENCIAL	1,50	%			56,69		A
				3.779,04		2.023,66		
		Base INSS	Base FGTS	FGTS	Base IRRF	<b>Líquido:</b>		1.755,38
Anotação		3.779,04	3.779,04	302,32	3.171,84			

Colaborador:	827	<b>MATHEUS LAMBERT CAVALCANTI</b>			Admissão:	16/07/2025	Matricula:	827
Cargo:	717020	SERVENTE COMUM			Situação:	Ativo		
CTPS:	5237629-2883\SP	Salário Base:	1.548,98	Tipo de Salário:	Mensalista			
Evento		Referência	Tipo	Provento		Desconto		
1	SALARIO BASE	220,00	hora(s)	1.548,98				A
66	LIQUIDO DE ADIANTAMENTO QUINZENAL	100,00	%			619,59		A
108	INSS	7,53	%			116,63		A
187	VALE ALIMENTAÇÃO C/R VINCULADA AO PAT	5,00	%			26,85		A
446	TAXA ASSISTENCIAL	1,50	%			23,23		A
				1.548,98		786,30		
		Base INSS	Base FGTS	FGTS	Base IRRF	<b>Líquido:</b>		762,68
Anotação		1.548,98	1.548,98	123,92	0,00			

Colaborador:	847	<b>NEILSON GOMES SANTOS</b>			Admissão:	01/08/2025	Matricula:	847
Cargo:	782510	MOTORISTA			Situação:	Ativo		
CTPS:	0538739-3557\BA	Salário Base:	2.019,01	Tipo de Salário:	Mensalista			
Evento		Referência	Tipo	Provento		Desconto		
1	SALARIO BASE	220,00	hora(s)	2.019,01				A
66	LIQUIDO DE ADIANTAMENTO QUINZENAL	100,00	%			807,60		A
108	INSS	7,87	%			158,94		A
187	VALE ALIMENTAÇÃO C/R VINCULADA AO PAT	1,00	%			2,56		A
				2.019,01		969,10		
		Base INSS	Base FGTS	FGTS	Base IRRF	<b>Líquido:</b>		1.049,91
Anotação		2.019,01	2.019,01	161,52	0,00			

Colaborador:	60	<b>OSEIAS DOS REIS SANTANA</b>			Admissão:	02/05/2025	Matricula:	60
Cargo:	715210	PEDREIRO			Situação:	Ativo		
CTPS:	8252943-0030\BA	Salário Base:	2.455,70	Tipo de Salário:	Mensalista			
Evento		Referência	Tipo	Provento		Desconto		
1	SALARIO BASE	220,00	hora(s)	2.455,70				A
66	LIQUIDO DE ADIANTAMENTO QUINZENAL	100,00	%			982,28		A
108	INSS	8,07	%			198,24		A
187	VALE ALIMENTAÇÃO C/R VINCULADA AO PAT	5,00	%			26,85		A
446	TAXA ASSISTENCIAL	1,50	%			36,84		A
				2.455,70		1.244,21		
		Base INSS	Base FGTS	FGTS	Base IRRF	<b>Líquido:</b>		1.211,49
Anotação		2.455,70	2.455,70	196,46	0,00			





Empresa: GLOBAL CONSTRUÇÕES SERVIÇOS E MANUTENÇÕES LTDA

Emissão: 29/08/2025 16:20

Estabelecimento: Matriz

Usuário: SETOR PESSOAL

CNPJ/CEI: 23694541000162

Departamento: OPERACIONAL

**agosto/2025**

Colaborador:	22	<b>OSVALDO BORGES TELES FILHO</b>			Admissão:	01/02/2024	Matricula:	22
Cargo:	992205	ENCARREGADO GERAL			Situação:	Ativo		
CTPS:	4940749-0030\BA	Salário Base:	3.779,04	Tipo de Salário:	Mensalista			
Evento		Referência	Tipo	Provento		Desconto		
1	SALARIO BASE	220,00	hora(s)	3.779,04				A
66	LIQUIDO DE ADIANTAMENTO QUINZENAL	100,00	%			1.511,62		A
108	INSS	9,18	%			346,88		A
111	IRRF	15,00	%			81,62		A
187	VALE ALIMENTAÇÃO C/R VINCULADA AO PAT	5,00	%			26,85		A
446	TAXA ASSISTENCIAL	1,50	%			56,69		A
				3.779,04		2.023,66		
		Base INSS	Base FGTS	FGTS	Base IRRF	<b>Líquido:</b>		1.755,38
Anotação		3.779,04	3.779,04	302,32	3.171,84			

Colaborador:	841	<b>PAULO REBOUCAS DA CRUZ</b>			Admissão:	01/08/2025	Matricula:	841
Cargo:	717020	SERVENTE COMUM			Situação:	Ativo		
CTPS:	0443488-2589\BA	Salário Base:	1.548,98	Tipo de Salário:	Mensalista			
Evento		Referência	Tipo	Provento		Desconto		
1	SALARIO BASE	220,00	hora(s)	1.548,98				A
66	LIQUIDO DE ADIANTAMENTO QUINZENAL	100,00	%			619,59		A
108	INSS	7,53	%			116,63		A
187	VALE ALIMENTAÇÃO C/R VINCULADA AO PAT	5,00	%			12,78		A
446	TAXA ASSISTENCIAL	1,50	%			23,23		A
				1.548,98		772,23		
		Base INSS	Base FGTS	FGTS	Base IRRF	<b>Líquido:</b>		776,75
Anotação		1.548,98	1.548,98	123,92	0,00			

Colaborador:	842	<b>PEDRITO EVANGELISTA BARBOSA</b>			Admissão:	01/08/2025	Matricula:	842
Cargo:	715210	PEDREIRO			Situação:	Ativo		
CTPS:	0226555-3565\BA	Salário Base:	2.455,70	Tipo de Salário:	Mensalista			
Evento		Referência	Tipo	Provento		Desconto		
1	SALARIO BASE	220,00	hora(s)	2.455,70				A
66	LIQUIDO DE ADIANTAMENTO QUINZENAL	100,00	%			982,28		A
108	INSS	8,07	%			198,24		A
187	VALE ALIMENTAÇÃO C/R VINCULADA AO PAT	5,00	%			12,78		A
446	TAXA ASSISTENCIAL	1,50	%			36,84		A
				2.455,70		1.230,14		
		Base INSS	Base FGTS	FGTS	Base IRRF	<b>Líquido:</b>		1.225,56
Anotação		2.455,70	2.455,70	196,46	0,00			

Colaborador:	27	<b>REGINALDO CONCEIÇÃO SANTOS</b>			Admissão:	01/02/2024	Matricula:	27
Cargo:	715210	PEDREIRO			Situação:	Ativo		
CTPS:	0214822-2570\BA	Salário Base:	2.455,70	Tipo de Salário:	Mensalista			
Evento		Referência	Tipo	Provento		Desconto		
1	SALARIO BASE	220,00	hora(s)	2.455,70				A
66	LIQUIDO DE ADIANTAMENTO QUINZENAL	100,00	%			982,28		A
108	INSS	8,07	%			198,24		A
187	VALE ALIMENTAÇÃO C/R VINCULADA AO PAT	5,00	%			26,85		A
446	TAXA ASSISTENCIAL	1,50	%			36,84		A
4025	EMPRESTIMO CONSIGNADO FGTS C\R 01		R\$			407,00		A
4029	EMPRESTIMO CONSIGNADO FGTS C\R 02		R\$			41,21		A
				2.455,70		92,42		
		Base INSS	Base FGTS	FGTS	Base IRRF	<b>Líquido:</b>		963,28
Anotação		2.455,70	2.455,70	196,46	0,00			



Empresa: GLOBAL CONSTRUÇÕES SERVIÇOS E MANUTENÇÕES LTDA

Emissão: 29/08/2025 16:20

Estabelecimento: Matriz

Usuário: SETOR PESSOAL

CNPJ/CEI: 23694541000162

Departamento: OPERACIONAL

**agosto/2025**

Colaborador:	826	<b>RENATO FELIPE MORAIS DA SILVA</b>				Admissão:	16/07/2025	Matricula:	826
Cargo:	717020	SERVENTE COMUM				Situação:	Ativo		
CTPS:	8670764-1565\BA	Salário Base:	1.548,98	Tipo de Salário:	Mensalista				
Evento		Referência	Tipo	Provento		Desconto			
1	SALARIO BASE	220,00	hora(s)	1.548,98				A	
66	LIQUIDO DE ADIANTAMENTO QUINZENAL	100,00	%			619,59		A	
108	INSS	7,53	%			116,63		A	
187	VALE ALIMENTAÇÃO C/R VINCULADA AO PAT	5,00	%			26,85		A	
446	TAXA ASSISTENCIAL	1,50	%			23,23		A	
				1.548,98		786,30			
		Base INSS	Base FGTS	FGTS	Base IRRF	<b>Líquido:</b>		762,68	
Anotação		1.548,98	1.548,98	123,92	0,00				

Colaborador:	24	<b>ROBERT OLVEIRA CARMO</b>				Admissão:	01/02/2024	Matricula:	24
Cargo:	717020	SERVENTE COMUM				Situação:	Rescisão 27/08/2025		
CTPS:	5942366-0040\BA	Salário Base:	1.548,98	Tipo de Salário:	Mensalista				
Evento		Referência	Tipo	Provento		Desconto			
147	AVISO PREVIO INDENIZADO PELO EMPREGADOR	33,00	dias(s)	1.703,88				A	
149	SALDO DE SALARIO	27,00	dias(s)	1.394,08				A	
150	13º SALARIO RESCISAO	8,00	avo(s)	1.032,65				A	
151	13º SALARIO REF. AVISO INDENIZADO	1,00	avo(s)	129,08				A	
152	FERIAS PROPORCIONAIS	7,00	avo(s)	903,57				A	
158	1/3 FERIAS PROPORCIONAIS RESCISAO	3,00	avo(s)	344,22				A	
317	FERIAS PROPORCIONAIS INDENIZADA	1,00	avo(s)	129,08				A	
107	VALE TRANSPORTE	6,00	%			83,64		A	
108	INSS	7,50	%			104,55		A	
156	INSS 13º SALARIO	7,50	%			87,12		A	
162	LIQUIDO DE RESCISAO		R\$			5.330,70		A	
187	VALE ALIMENTAÇÃO C/R VINCULADA AO PAT	5,00	%			30,55		A	
				5.636,56		5.636,56			
		Base INSS	Base FGTS	FGTS	Base IRRF	<b>Líquido:</b>		0,00	
Anotação		2.555,81	2.426,73	194,14	0,00				

Colaborador:	844	<b>ROBSON ALMEIDA DOS SANTOS</b>				Admissão:	01/08/2025	Matricula:	844
Cargo:	715210	PEDREIRO				Situação:	Ativo		
CTPS:	086505-00340\SP	Salário Base:	2.455,70	Tipo de Salário:	Mensalista				
Evento		Referência	Tipo	Provento		Desconto			
1	SALARIO BASE	220,00	hora(s)	2.455,70				A	
66	LIQUIDO DE ADIANTAMENTO QUINZENAL	100,00	%			982,28		A	
108	INSS	8,07	%			198,24		A	
187	VALE ALIMENTAÇÃO C/R VINCULADA AO PAT	5,00	%			12,78		A	
446	TAXA ASSISTENCIAL	1,50	%			36,84		A	
				2.455,70		1.230,14			
		Base INSS	Base FGTS	FGTS	Base IRRF	<b>Líquido:</b>		1.225,56	
Anotação		2.455,70	2.455,70	196,46	0,00				





Empresa: GLOBAL CONSTRUÇÕES SERVIÇOS E MANUTENÇÕES LTDA  
 Estabelecimento: Matriz  
 CNPJ/CEI: 23694541000162  
 Departamento: OPERACIONAL

Emissão: 29/08/2025 16:20  
 Usuário: SETOR PESSOAL

**agosto/2025**

Colaborador:	853	<b>RONISON ABRAAO DOS SANTOS COUTINHO</b>			Admissão:	16/08/2025	Matricula:	853
Cargo:	717020	SERVENTE COMUM			Situação:	Ativo		
CTPS:	0853535-4506\SE	Salário Base:	1.548,98	Tipo de Salário:	Mensalista			
Evento		Referência	Tipo	Provento		Desconto		
1	SALARIO BASE	113,60	hora(s)	799,84				A
66	LIQUIDO DE ADIANTAMENTO QUINZENAL	100,00	%			319,79		A
108	INSS	7,50	%			59,98		A
187	VALE ALIMENTAÇÃO C/R VINCULADA AO PAT	5,00	%			12,78		A
446	TAXA ASSISTENCIAL	1,50	%			11,99		A
				799,84		404,54		
Anotação		799,84	799,84	63,99	0,00	<b>Líquido:</b>		395,30

Colaborador:	854	<b>RONIVALDO CERQUEIRA VITORIO RAMOS</b>			Admissão:	18/08/2025	Matricula:	854
Cargo:	992205	ENCARREGADO GERAL			Situação:	Ativo		
CTPS:	13325-00046\BA	Salário Base:	3.779,04	Tipo de Salário:	Mensalista			
Evento		Referência	Tipo	Provento		Desconto		
1	SALARIO BASE	99,40	hora(s)	1.707,44				A
66	LIQUIDO DE ADIANTAMENTO QUINZENAL	100,00	%			682,67		A
108	INSS	7,67	%			130,89		A
187	VALE ALIMENTAÇÃO C/R VINCULADA AO PAT	5,00	%			12,78		A
446	TAXA ASSISTENCIAL	1,50	%			25,60		A
				1.707,44		851,94		
Anotação		1.707,44	1.707,44	136,60	0,00	<b>Líquido:</b>		855,50

Colaborador:	821	<b>RUAN DIEGO SANTANA VASCONCELOS</b>			Admissão:	16/07/2025	Matricula:	821
Cargo:	717020	SERVENTE COMUM			Situação:	Ativo		
CTPS:	8646914-9502\BA	Salário Base:	1.548,98	Tipo de Salário:	Mensalista			
Evento		Referência	Tipo	Provento		Desconto		
1	SALARIO BASE	220,00	hora(s)	1.548,98				A
66	LIQUIDO DE ADIANTAMENTO QUINZENAL	100,00	%			619,59		A
108	INSS	7,53	%			116,63		A
187	VALE ALIMENTAÇÃO C/R VINCULADA AO PAT	5,00	%			26,85		A
446	TAXA ASSISTENCIAL	1,50	%			23,23		A
				1.548,98		786,30		
Anotação		1.548,98	1.548,98	123,92	0,00	<b>Líquido:</b>		762,68

Colaborador:	59	<b>UBIRATAN DE JESUS SANTOS</b>			Admissão:	02/05/2025	Matricula:	59
Cargo:	992205	ENCARREGADO GERAL			Situação:	Ativo		
CTPS:	0226855-0050\BA	Salário Base:	3.779,04	Tipo de Salário:	Mensalista			
Evento		Referência	Tipo	Provento		Desconto		
1	SALARIO BASE	220,00	hora(s)	3.779,04				A
66	LIQUIDO DE ADIANTAMENTO QUINZENAL	100,00	%			1.511,62		A
108	INSS	9,18	%			346,88		A
111	IRRF	15,00	%			81,62		A
187	VALE ALIMENTAÇÃO C/R VINCULADA AO PAT	5,00	%			26,85		A
446	TAXA ASSISTENCIAL	1,50	%			56,69		A
				3.779,04		233,66		
Anotação		3.779,04	3.779,04	302,32	3.171,84	<b>Líquido:</b>		538



Empresa: GLOBAL CONSTRUÇÕES SERVIÇOS E MANUTENÇÕES LTDA

Emissão: 29/08/2025 16:20

Estabelecimento: Matriz

Usuário: SETOR PESSOAL

CNPJ/CEI: 23694541000162

Departamento: OPERACIONAL

**agosto/2025**

Colaborador :845	<b>VICENTE DA SILVA</b>				Admissão:	01/08/2025	Matricula:	845
Cargo:	715210	PEDREIRO			Situação:	Ativo		
CTPS:	42246-00066\BA	Salário Base:	2.455,70	Tipo de Salário:	Mensalista			
Evento		Referência	Tipo	Provento		Desconto		
1	SALARIO BASE	220,00	hora(s)	2.455,70				A
66	LIQUIDO DE ADIANTAMENTO QUINZENAL	100,00	%			982,28		A
108	INSS	8,07	%			198,24		A
187	VALE ALIMENTAÇÃO C/R VINCULADA AO PAT	5,00	%			12,78		A
446	TAXA ASSISTENCIAL	1,50	%			36,84		A
				2.455,70		1.230,14		
		Base INSS	Base FGTS	FGTS	Base IRRF	<b>Líquido:</b>		1.225,56
Anotação		2.455,70	2.455,70	196,46	0,00			

Colaborador :36	<b>VIDAL MENDES DA SILVA</b>				Admissão:	17/06/2024	Matricula:	36
Cargo:	715210	PEDREIRO			Situação:	Ativo		
CTPS:	9317218-001\BA	Salário Base:	2.455,70	Tipo de Salário:	Mensalista			
Evento		Referência	Tipo	Provento		Desconto		
136	FERIAS	14,00	dias(s)	1.145,99				A
137	1/3 FERIAS	14,00	dias(s)	382,00				A
140	DIAS TRABALHADOS	16,00	dias(s)	1.309,71				A
66	LIQUIDO DE ADIANTAMENTO QUINZENAL	100,00	%			523,88		A
107	VALE TRANSPORTE	6,00	%			78,58		A
108	INSS	8,24	%			233,92		A
143	ADIANTAMENTO DE FERIAS -ESOCIAL		R\$			1.394,38		A
187	VALE ALIMENTAÇÃO C/R VINCULADA AO PAT	5,00	%			14,32		A
446	TAXA ASSISTENCIAL	1,50	%			19,65		A
				2.837,70		2.264,73		
		Base INSS	Base FGTS	FGTS	Base IRRF	<b>Líquido:</b>		572,97
Anotação		2.837,70	2.837,70	227,02	0,00			

Colaborador :46	<b>WALES COSTA CRUZ</b>				Admissão:	19/08/2024	Matricula:	46
Cargo:	717020	SERVENTE COMUM			Situação:	Ativo		
CTPS:	6963995-0030\SE	Salário Base:	1.548,98	Tipo de Salário:	Mensalista			
Evento		Referência	Tipo	Provento		Desconto		
1	SALARIO BASE	220,00	hora(s)	1.548,98				A
66	LIQUIDO DE ADIANTAMENTO QUINZENAL	100,00	%			619,59		A
108	INSS	7,53	%			116,63		A
187	VALE ALIMENTAÇÃO C/R VINCULADA AO PAT	5,00	%			26,85		A
446	TAXA ASSISTENCIAL	1,50	%			23,23		A
				1.548,98		786,30		
		Base INSS	Base FGTS	FGTS	Base IRRF	<b>Líquido:</b>		762,68
Anotação		1.548,98	1.548,98	123,92	0,00			

Colaborador :824	<b>WENDEL DE JESUS SANTOS</b>				Admissão:	16/07/2025	Matricula:	824
Cargo:	717020	SERVENTE COMUM			Situação:	Ativo		
CTPS:	8649810-3574\BA	Salário Base:	1.548,98	Tipo de Salário:	Mensalista			
Evento		Referência	Tipo	Provento		Desconto		
1	SALARIO BASE	220,00	hora(s)	1.548,98				A
66	LIQUIDO DE ADIANTAMENTO QUINZENAL	100,00	%			619,59		A
108	INSS	7,53	%			116,63		A
187	VALE ALIMENTAÇÃO C/R VINCULADA AO PAT	5,00	%			26,85		A
446	TAXA ASSISTENCIAL	1,50	%			23,23		A
				1.548,98		786,30		
		Base INSS	Base FGTS	FGTS	Base IRRF	<b>Líquido:</b>		762,68
Anotação		1.548,98	1.548,98	123,92	0,00			





Empresa: GLOBAL CONSTRUÇÕES SERVIÇOS E MANUTENÇÕES LTDA

Emissão: 29/08/2025 16:20

Estabelecimento: Matriz

Usuário: SETOR PESSOAL

CNPJ/CEI: 23694541000162

Departamento: OPERACIONAL

agosto/2025

Resumo agrupado dos eventos

Evento							Provento	Desconto
1	SALARIO BASE						86.496,22	
112	SALARIO FAMILIA						264,34	
136	FERIAS						3.847,26	
137	1/3 FERIAS						1.282,43	
140	DIAS TRABALHADOS						3.519,84	
147	AVISO PREVIO INDENIZADO PELO EMPREGADOR						1.703,88	
149	SALDO DE SALARIO						1.394,08	
150	13º SALARIO RESCISAO						1.032,65	
151	13º SALARIO REF. AVISO INDENIZADO						129,08	
152	FERIAS PROPORCIONAIS						903,57	
158	1/3 FERIAS PROPORCIONAIS RESCISAO						344,22	
317	FERIAS PROPORCIONAIS INDENIZADA						129,08	
66	LIQUIDO DE ADIANTAMENTO QUINZENAL							35.645,03
108	INSS							7.876,30
187	VALE ALIMENTAÇÃO C/R VINCULADA AO PAT							896,75
446	TAXA ASSISTENCIAL							1.248,00
111	IRRF							469,48
107	VALE TRANSPORTE							421,71
143	ADIANTAMENTO DE FERIAS -ESOCIAL							4.501,09
146	IRRF FERIAS							17,87
4025	EMPRESTIMO CONSIGNADO FGTS C\R 01							511,01
4027	EMPRESTIMO CONSIGNADO FGTS FERIAS 01							179,65
4029	EMPRESTIMO CONSIGNADO FGTS C\R 02							41,21
156	INSS 13º SALARIO							87,12
162	LIQUIDO DE RESCISAO							5.330,70
Ocorrências no Mês							101.046,65	57.225,92
Ativos	Férias	Rescisões	Doentes	Lactantes	Outros	<b>Líquido:</b>		
45	3	1	0	0	0	43.820,73		

Informações complementares do resumo

FGTS Mensal	7.611,73	Valor total base de INSS	97.701,56
FGTS de Rescisão	340,78	DARF - Segurados	7.963,42
Base do FGTS 2%	0,00	Valor Base do INSS Patronal	97.701,56
Total base FGTS 2% na rescisão	0,00	DARF (Empresa) 20,000%	19.540,31
Base do FGTS 8%	95.145,75	DARF (R.A.T. = 3,000%) e (F.A.P.= 1,8543%)	5.435,04
Base FGTS 8% na Rescisão	4.259,69	DARF - Terceiros Autônomos FPAS 620 2.5% fixo)	0,00
Valor total de sócios	0,00	DARF (TERCEIROS) 5,800%	5.666,69
Valor total de autônomos	0,00	DARF (AUTONOMO) 20,000%	0,00
Valor total do INSS recolhido	7.963,42	DARF (SÓCIO) 20,000%	0,00
Total salário maternidade(inss)	0,00	DARF - Salário Família	264,34
Total salário maternidade(empregador)	0,00	DARF - Retenção do Tomador	0,00
Base de IRRF	97.701,56	Compensação	0,00
Rat Agente Nocivo 12% - Ocorrência 02	0,00	DARF - Valor a pagar	38.341,12
Rat Agente Nocivo 09% - Ocorrência 03	0,00		
Rat Agente Nocivo 06% - Ocorrência 04	0,00		
Rat Agente Nocivo 12% - Ocorrência 06	0,00		
Rat Agente Nocivo 09% -Ocorrência 07	0,00		
Rat Agente Nocivo 06% - Ocorrência 08	0,00		



Empresa: 018-GLOBAL CONSTRUÇÕES SERVIÇOS E MANUTENÇÕES LTDA

Emissão: 29/08/2025 16:20

Estabelecimento: 012-Matriz

Usuário: SETOR PESSOAL

CNPJ/CEI: 23694541000162

RESUMO GERAL DA FOLHA ANALÍTICA

agosto/2025

## Resumo agrupado dos eventos

Evento		Provento	Desconto				
1	SALARIO BASE	86.496,22					
112	SALARIO FAMILIA	264,34					
136	FERIAS	3.847,26					
137	1/3 FERIAS	1.282,43					
140	DÍAS TRABALHADOS	3.519,84					
147	AVISO PREVIO INDENIZADO PELO EMPREGADOR	1.703,88					
149	SALDO DE SALARIO	1.394,08					
150	13º SALARIO RESCISAO	1.032,65					
151	13º SALARIO REF. AVISO INDENIZADO	129,08					
152	FERIAS PROPORCIONAIS	903,57					
158	1/3 FERIAS PROPORCIONAIS RESCISAO	344,22					
317	FERIAS PROPORCIONAIS INDENIZADA	129,08					
66	LIQUIDO DE ADIANTAMENTO QUINZENAL		35.645,03				
108	INSS		7.876,30				
187	VALE ALIMENTAÇÃO C/R VINCULADA AO PAT		896,75				
446	TAXA ASSISTENCIAL		1.248,00				
111	IRRF		469,48				
107	VALE TRANSPORTE		421,71				
143	ADIANTAMENTO DE FERIAS -ESOCIAL		4.501,09				
146	IRRF FERIAS		17,87				
4025	EMPRESTIMO CONSIGNADO FGTS C\R 01		511,01				
4027	EMPRESTIMO CONSIGNADO FGTS FERIAS 01		179,65				
4029	EMPRESTIMO CONSIGNADO FGTS C\R 02		41,21				
156	INSS 13º SALARIO		87,12				
162	LIQUIDO DE RESCISAO		5.330,70				
Ocorrências no Mês		101.046,65	57.225,92				
Ativos	Férias	Rescisões	Doentes	Lactantes	Outros	<b>Líquido:</b>	43.820,73
45	3	1	0	0	0		

## Informações complementares do resumo

FGTS Mensal	7.611,73	Valor total base de INSS	97.701,56
FGTS de Rescisão	340,78	DARF - Segurados	7.963,42
Base do FGTS 2%	0,00	Valor Base do INSS Patronal	97.701,56
Total base FGTS 2% na rescisão	0,00	DARF (Empresa) 20,000%	19.540,31
Base do FGTS 8%	95.145,75	DARF (R.A.T. = 3,000%) e (F.A.P.= 1,8543%)	5.435,04
Base FGTS 8% na Rescisão	4.259,69	DARF - Terceiros Autônomos FPAS 620 2.5% fixo)	0,00
Valor total de sócios	0,00	DARF (TERCEIROS) 5,800%	5.666,69
Valor total de autônomos	0,00	DARF (AUTONOMO) 20,000%	0,00
Valor total do INSS recolhido	7.963,42	DARF (SÓCIO) 20,000%	0,00
Total salário maternidade(inss)	0,00	DARF - Salário Família	264,34
Total salário maternidade(empregador)	0,00	DARF - Retenção do Tomador	0,00
Base de IRRF	97.701,56	Compensação	0,00
Rat Agente Nocivo 12% - Ocorrência 02	0,00	DARF - Valor a pagar	38.341,12
Rat Agente Nocivo 09% - Ocorrência 03	0,00		
Rat Agente Nocivo 06% - Ocorrência 04	0,00		
Rat Agente Nocivo 12% - Ocorrência 06	0,00		
Rat Agente Nocivo 09% -Ocorrência 07	0,00		
Rat Agente Nocivo 06% - Ocorrência 08	0,00		

